

Casa individuala 400 mp cu 7 camere, 2000 mp teren, zona Taietura Turcului

ID: 60924CI
Ultima actualizare: 02.11.2022

Cartier: Grigorescu
Zona: Taietura Turcului

Pret/mp: 3€
Rata lunara: 6,62 €

1.300€



Persoana de contact

Larisa Rosca
Franchise Sales Manager

+40 264 333 777
office@blitz.ro

Contact agentie

Fix: +40264333777
Email: office@blitz.ro

Adresa:

- Piata 1 Mai nr. 4-5 Cluj-Napoca, Cluj 400141 (cu intrare de pe str. Campul Painii)
- str. Eroilor nr. 13, Floresti, Cluj
- str. Fagetului, nr. 11, Cluj-Napoca

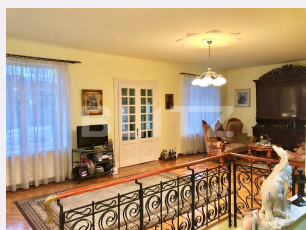

Caracteristici

Numar camere: 7
Suprafata teren: 2000.00 mp
Front stradal: 20 m
Nr bucatarii: 2
Nr bai: 4

Nr.balcoane: 1
Niveluri:
Nr.garaje: 1
Nr.locuri parcare: 6
Vechime casa: Nouă

Destinatie: De locuit
Dotari: Mobilat/utilat
Tip finisaj: Finisat
Material constructie:
Tip acoperis: Țigla
Modalitate vanzare:
Disponibilitate: Mai mult de o lună
Alte criterii:

Descriere oferta

Blitz ofera spre inchiriere casa individuala, amplasata in apropierea parcului Central, aproximativ la 7 minute distanta. Pozitionare excelenta cu expozitie est-sud-vest. Imobilul a fost recent renovat in partea de exterior, detine spatii generoase, luminoase, ceea ce multa cata la o casa! Imobilul are 400 mp utili dispusi pe 3 niveluri dupa cum urmeaza: Demisol inalt: garaj extrem de spatios (se poate folosi ca spatiu de depozitare, dressing), sauna, debara, baie, 2 bucatarii (una fiind de vara), living sau loc de luat masa si hol. Parter: living extrem de aerisit, camera tip solar, dormitor foarte mare cu iesire pe terasa de unde se poate face accesul si catre gradina foarte frumos amenajata.(terasa avand 30 mp) si o baie. Etajul 1: un dormitor cu baie proprie, 2 camere (ambele se pot folosi ca dormitor sau cel putin una din ele se poate ca birou), 1 hol, un balcon si o baie. Casa dispune de finisaje de calitate, clasice: parchet din lemn masiv, gresie si faianta de calitate, casa scarii toata fiind din lemn masiv, A.C. Mobilierul este unul clasic personalizat pentru spatiu. Beneficiaza de sistem de alarma, geamuri termopan, centrala termica. Curtea este pavata (unde se poate parca, circa 5-6 masini), amenajata cu tuia, flori, pomi, brazii si multe altele, ceea ce ofera culoare, un sentiment placut de liniste si multa armonie. Gradina este o poveste! Amenajata cu pomi fructiferi, trandafiri, flori de camp, gazon, bancuta pentru relaxare.

Ratingul ofertei

5.0

Locatie	★ ★ ★ ★ ★	5.0
Raport calitate/preț	★ ★ ★ ★ ★	5.0
Facilitati zona	★ ★ ★ ★ ★	5.0
Spatii verzi	★ ★ ★ ★ ★	5.0
Confort	★ ★ ★ ★ ★	5.0

Parerea Agentului

Este clar oportunitate! Un pret extrem de bun pentru tot ce pune la dispozitie casa!

Observatii

© BLITZ. Agentie Imobiliara Cluj-Napoca.
Toate drepturile rezervate

Orar : Luni - Vineri: 8:00 - 19:00 Sambata:
9:00 - 14:00

Adresa:
- Piata 1 Mai nr. 4-5 Cluj-Napoca, Cluj 400141
(cu intrare de pe str. Campul Painii)
- str. Eroilor nr. 13, Floresti, Cluj
- str. Fagetului, nr. 11, Cluj-Napoca

Responsabilitatea pentru corectitudinea si integralitatea informatiilor continute in ofertele agentiei apartine in exclusivitate proprietarilor sau semnatarilor contractelor de intermediere, in calitate de furnizori ai datelor respective, SC Blitz Network SA neasumandu-si nici o raspundere in acest sens, inclusiv cu privire la verificarea veridicitatii acestor informatii.