Casa de inchiriat, 75 mp, 30 mp terasa, Pet Friendly, zona

ID: 211962CI
Ultima actualizare: 25.11.2026

Cartier: Semicentral
Zona: Paris

Pret.mp: 11€
Rata lunara: 4,07 €

799€



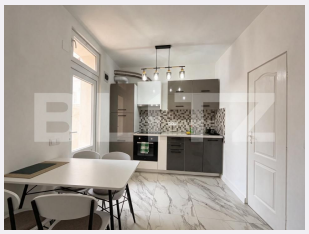





Persoana de contact

Razvan Martin
Sales Manager

+40264333777
office@blitz.ro

Contact agentie

Fix: +40264333777
Email: office@blitz.ro
Adresa:
- Piata 1 Mai nr. 4-5 Cluj-Napoca, Cluj 400141 (cu intrare de pe str. Campul Painii)
- str. Eroilor nr. 13, Floresti, Cluj
- str. Fagetului, nr. 11, Cluj-Napoca

Caracteristici

Numar camere: 3
Suprafata teren: 30.00 mp
Front stradal: m
Nr bucatarii: 1
Nr bai: 1

Nr.balcoane: 0
Niveluri:
Nr.garaje: 0
Nr.locuri parcare: 0
Vechime casa: Nouă

Destinatie:
Dotari: Mobilat/utilat
Tip finisaj: Finisat
Material constructie:
Tip acoperis: Tabla
Modalitate vanzare:
Disponibilitate: Azi
Alte criterii:

Descriere oferta

BLITZ va propune spre inchiriere o casa cocheta si eficienta energetic, situata intr-o zona semi-centrala a orasului Cluj-Napoca, cu acces rapid catre principalele puncte de interes ale orasului. Casa are o suprafata utila de aproximativ 75 mp, dispusa pe doua niveluri, si beneficiaza de o terasa acoperita de aproximativ 30 mp, ideala pentru relaxare sau pentru petrecerea timpului in aer liber. Compartimentarea este urmatoarea: Parter: bucatarie open-space cu living si baie; Etaj: 2 dormitoare. Un avantaj important al proprietatii este atentia acordata eficientei energetice. Casa este izolata cu polistiren de 10 cm, iar tamplaria este realizata cu geam tripan, aspecte care contribuie la un confort termic bun si la mentinerea unor costuri reduse cu incalzirea, in special pe perioada iernii. Proprietatea este pet friendly, astfel ca animalele de companie sunt binevenite. Locatia ofera acces facil catre diverse puncte de interes: -parcul Feroviarilor in apropiere; -statie de autobuz la aproximativ 3-5 minute de mers pe jos; -scoli si alte facilitati in zona; -magazin Profi in apropiere; -acces rapid catre zona centrala a orasului. Daca sunteti in cautarea unei case confortabile, cu spatiu exterior si acces rapid catre centrul orasului, va invitam sa ne contactati pentru mai multe detalii sau pentru programarea unei vizionari. Cod ofertă / ID BLITZ: P189223

Ratingul ofertei 0.0

Locatie	☆ ☆ ☆ ☆ ☆ 0.0
Raport calitate/preț	☆ ☆ ☆ ☆ ☆ 0.0
Facilitati zona	☆ ☆ ☆ ☆ ☆ 0.0
Spatii verzi	☆ ☆ ☆ ☆ ☆ 0.0
Confort	☆ ☆ ☆ ☆ ☆ 0.0

Parerea Agentului

Observatii

© BLITZ. Agentie Imobiliara Cluj-Napoca.
Toate drepturile rezervate

Orar : Luni - Vineri: 8:00 - 19:00 Sambata: 9:00 - 14:00

Adresa:
- Piata 1 Mai nr. 4-5 Cluj-Napoca, Cluj 400141 (cu intrare de pe str. Campul Painii)
- str. Eroilor nr. 13, Floresti, Cluj
- str. Fagetului, nr. 11, Cluj-Napoca

Responsabilitatea pentru corectitudinea si integralitatea informatiilor continute in ofertele agentiei apartine in exclusivitate proprietarilor sau semnatarilor contractelor de intermediere, in calitate de furnizori ai datelor respective, SC Blitz Network SA neasumandu-si nici o raspundere in acest sens, inclusiv cu privire la verificarea veridicitatii acestor informatii.