Apartament 3 camere in zona Expo Transilvania !

ID: 5123AV
Ultima actualizare: 31.10.2013

Cartier: Marasti
Zona:

Pret.mp: 944€
Rata lunara: 320,97 €

68.000€

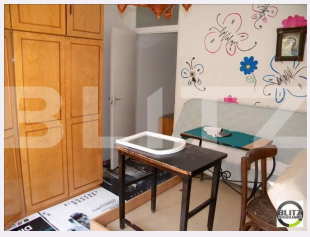

Persoana de contact

Ioana Suvaina
Front Office Assistant

+40264333777
office@blitz.ro

Contact agentie

Fix: +40264333777
Email: office@blitz.ro
Adresa:
- Piata 1 Mai nr. 4-5 Cluj-Napoca, Cluj 400141 (cu intrare de pe str. Campul Painii)
- str. Eroilor nr. 13, Floresti, Cluj

Caracteristici

Numar camere: 3
Suprafata utila: 72.00 mp
Numar bai: 2
Nr balcoane:
Etaj: Parter /4

Nr.locuri parcare: 0
Tip compartimentare: Decomandat
Vechime apartament:

Tip imobil: Bloc de apartamente
Dotari: Mobilat/utilat
Tip finisaj: Finisat
Material constructie: Caramida

Descriere oferta

Apartament pozitionat in zona Expo Transilvania din cartierul Marasti , locatie ce beneficiaza de magazine de cartier si statii ale mijloacelor de transport in comun la doar cateva minute de mers pe jos. Suprafata utila de 72 mp este compusa din bucatarie + spatiu pentru depozitarea alimentelor, hol, 2 bai si 3 dormitoare. Apartamentul necesita lucrari de renovare, finisajele fiind clasice, dar dispune de geam termopan cu tamplarie din PVC in dormitoare, usa metalica la intrare si centrala termica proprie. Inclus in pret este un spatiu pentru depozitare la subsol de 6 mp.

Ratingul ofertei 0.0

Locatie	0.0
Raport calitate/pret	0.0
Facilitati zona	0.0
Spatii verzi	0.0
Confort	0.0

Parerea Agentului

Parerea agentului: Compartimentarea decomandata ma face sa recomand acest apartament unei familii mai numeroase.

Observatii

© BLITZ. Agentie Imobiliara Cluj-Napoca.
Toate drepturile rezervate

Orar : Luni - Vineri: 8:00 - 19:00 Sambata: 9:00 - 14:00

Adresa:
- Piata 1 Mai nr. 4-5 Cluj-Napoca, Cluj 400141 (cu intrare de pe str. Campul Painii)
- str. Eroilor nr. 13, Floresti, Cluj

Responsabilitatea pentru corectitudinea si integralitatea informatiilor continute in ofertele agentiei apartine in exclusivitate proprietarilor sau semnatarilor contractelor de intermediere, in calitate de furnizori ai datelor respective, SC Blitz Network SA neasumandu-si nici o raspundere in acest sens, inclusiv cu privire la verificarea veridicitatii acestor informatii.