Scan

# Apartament modern de 3 camere, 71 mp, mobilat, zona Florilor

**ID:** 78821AV
**Ultima actualizare:** 01.09.2022

**Cartier:** Floreşti
**Zona:** Florilor

**Pret.mp:** 1.294€
**Rata lunara:** 467,84 €

91.900€

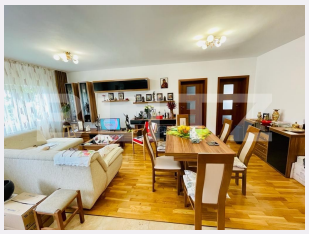

## Persoana de contact

**Alexandru Salaci**
Expert Broker Partner

+4 0264 333 777
office@blitz.ro

## Contact agentie

**Fix:** +40264333777
**Email:** office@blitz.ro
**Adresa:**
- Piata 1 Mai nr. 4-5 Cluj-Napoca, Cluj 400141 (cu intrare de pe str. Campul Painii)
- str. Eroilor nr. 13, Floresti, Cluj

## Caracteristici

**Numar camere:** 3
**Suprafata utila:** 71.00 mp
**Numar bai:** 1
**Nr balcoane:** 0
**Etaj:** 1 /2

**Nr.locuri parcare:** 1
**Tip compartimentare:** Semidecomandat
**Vechime apartament:** Nou

**Tip imobil:** Bloc de apartamente
**Dotari:** Mobilat/utilat
**Tip finisaj:** Finisat
**Material constructie:** Beton, Cărămidă, BCA

# Descriere oferta

Blitz ofera la vanzare un apartament cu 3 camere, situat in zona strazii Florilor din Floresti. Apartamentul este situat la etajul 1 intr-un imobil cu 2 etaje. Suprafata utila este de 71 mp, compartimentarea este semidecomandata si se prezinta astfel: living open space cu bucataria, 2 dormitoare, baie, hol si un balcon. Apartamentul beneficiaza de finisaje de buna calitate. In proximitatea imobilului se afla statie de autobuz, restaurant si magazine alimentare. Se vinde mobilat si utilat, iar in pret este inclus si un loc de parcare.

## Ratingul ofertei 5.0

| | |
|---|---|
| Locatie | ★★★★★ 5.0 |
| Raport calitate/preț | ★★★★★ 5.0 |
| Facilitati zona | ★★★★★ 5.0 |
| Spatii verzi | ★★★★★ 5.0 |
| Confort | ★★★★★ 5.0 |

## Parerea Agentului

Apartamentul este foarte spatios si luminos. Special pentru o familie si investitii.

## Observatii

**© BLITZ. Agentie Imobiliara Cluj-Napoca.**
Toate drepturile rezervate

**Orar :** Luni - Vineri: 8:00 - 19:00 Sambata: 9:00 - 14:00

**Adresa:**
- Piata 1 Mai nr. 4-5 Cluj-Napoca, Cluj 400141 (cu intrare de pe str. Campul Painii)
- str. Eroilor nr. 13, Floresti, Cluj

Responsabilitatea pentru corectitudinea si integralitatea informatiilor continute in ofertele agentiei apartine in exclusivitate proprietarilor sau semnatarilor contractelor de intermediere, in calitate de furnizori ai datelor respective, SC Blitz Network SA neasumandu-si nici o raspundere in acest sens, inclusiv cu privire la verificarea veridicitatii acestor informatii.