Scan

Apartament 2 camere, etaj intermediar, incalzire in pardoseala, parcare, zona Dumitru Mocanu

ID: 76908AV
Ultima actualizare: 12.09.2023

Cartier: Floreşti
Zona: Terra

Pret.mp: 1.222€
Rata lunara: 304,93 €

59.900€

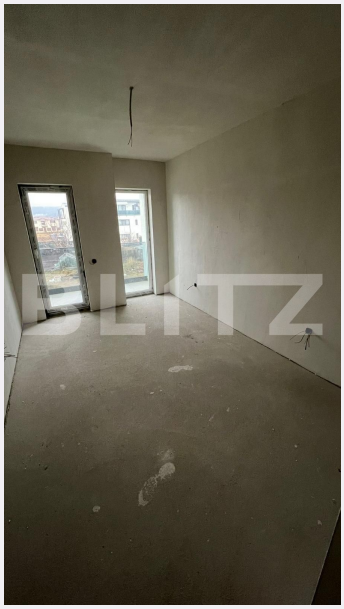

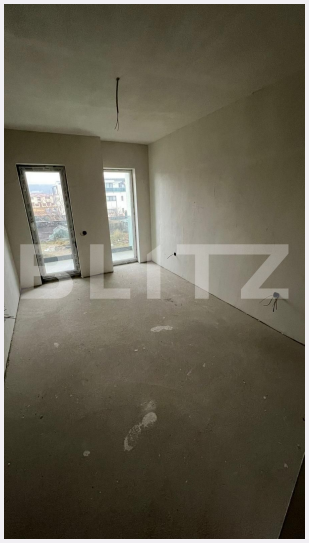

Persoana de contact

Mariana Gazda
Sales Manager

+4 0264 333 777
office@blitz.ro

Contact agentie

Fix: +40264333777
Email: office@blitz.ro
Adresa:
- Piata 1 Mai nr. 4-5 Cluj-Napoca, Cluj 400141 (cu intrare de pe str. Campul Painii)
- str. Eroilor nr. 13, Floresti, Cluj

Caracteristici

Numar camere: 2
Suprafata utila: 49.00 mp
Numar bai: 1
Nr balcoane: 1
Etaj: 1 /2

Nr.locuri parcare: 1
Tip compartimentare: Semidecomandat
Vechime apartament: Nou

Tip imobil: Bloc de apartamente
Dotari: Nemobilat
Tip finisaj: Semifinisat
Material constructie: Cărămidă

Descriere oferta

Blitz ofera spre vanzare apartament cu 2 camere cu suprafata de 49 mp. Este pozitionat la etajul 1 al unui bloc nou cu regimul de inaltime P+2, finalizat in anul 2021, bloc ce dispune de lift. Compartimentarea este semidecomandata, si se prezinta astfel: hol, 1 baie, bucatarie open space cu livingul, 1 dormitor si un dressing, Acesta este situat intr-un bloc de caramida izolat termic la exterior si se preda semifinisat cu peretii gletuiti, instalatiile electrice, termice si sanitare finalizate, tamplarie PVC cu geam termopan, centrala termica si dispune de incalzire in pardoseala. Este situat in zona foarte buna, aproape de mijloace de transport in comun si magazine. In pret este inclus si un loc de parcare exterior.

Ratingul ofertei 4.7

Locatie	5.0
Raport calitate/preț	4.5
Facilitati zona	4.5
Spatii verzi	4.5
Confort	5.0

Parerea Agentului

Un apartament perfect pentru o familie sau studenti.

Observatii

© BLITZ. Agentie Imobiliara Cluj-Napoca.
Toate drepturile rezervate

Orar : Luni - Vineri: 8:00 - 19:00 Sambata: 9:00 - 14:00

Adresa:
- Piata 1 Mai nr. 4-5 Cluj-Napoca, Cluj 400141 (cu intrare de pe str. Campul Painii)
- str. Eroilor nr. 13, Floresti, Cluj

Responsabilitatea pentru corectitudinea si integralitatea informatiilor continute in ofertele agentiei apartine in exclusivitate proprietarilor sau semnatarilor contractelor de intermediere, in calitate de furnizori ai datelor respective, SC Blitz Network SA neasumandu-si nici o raspundere in acest sens, inclusiv cu privire la verificarea veridicitatii acestor informatii.