Scan

Apartament de vanzare, bloc nou, garaj, finisat lux, zona Parcului Central!

ID: 51379AV
Ultima actualizare: 13.10.2021

Cartier: Central
Zona: Parcul Central

Pret.mp: 3.582€
Rata lunara: 1.002,87 €

197.000€

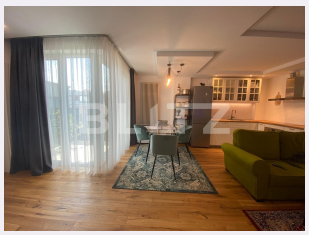

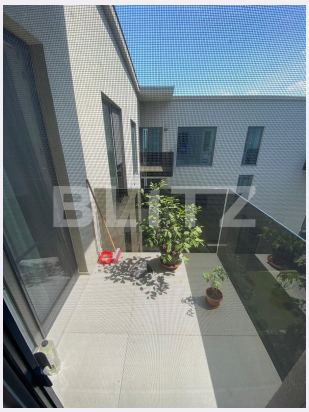

Persoana de contact

Darius Dascal
Senior Broker - Rezidential Vanzari

+4 0264 333 777
office@blitz.ro

Contact agentie

Fix: +40264333777
Email: office@blitz.ro
Adresa:
- Piata 1 Mai nr. 4-5 Cluj-Napoca, Cluj 400141 (cu intrare de pe str. Campul Painii)
- str. Eroilor nr. 13, Floresti, Cluj

Caracteristici

Numar camere: 2
Suprafata utila: 55.00 mp
Numar bai: 1
Nr balcoane: 1
Etaj: 3 /3

Nr.locuri parcare: 1
Tip compartimentare: Semidecomandat
Vechime apartament: Nou

Tip imobil: Bloc de apartamente
Dotari: Modern/lux
Tip finisaj: Modern/lux
Material constructie: Beton, Cărămidă

Descriere oferta

Blitz ofera spre vanzare apartament cu 2 camere, situat in zona Parcului Central. Acesta este pozitionat la etajul 3 unui imobil structurat pe 3 niveluri si dispune de o suprafata utila de 55 mp. Compartimentarea apartamentului este semi-decomandata si dispusa astfel: un dormitor, un living open-space cu bucatarie, o baie si un hol. Beneficiaza de centrala termica, geamuri termopan cu tamplarie din PVC si usa metalica. Apartamentul dispune de finisaje de inalta calitate. Se ofera spre vanzare mobilat si utilat modern/lux.

Ratingul ofertei 4.8

Locatie	★★★★★ 5.0
Raport calitate/preț	★★★★☆ 4.0
Facilitati zona	★★★★★ 5.0
Spatii verzi	★★★★★ 5.0
Confort	★★★★★ 5.0

Parerea Agentului

Apartament de lux, ideal pentru locuit pentru un cuplu tanar, sau pentru investitie.

Observatii

© BLITZ. Agentie Imobiliara Cluj-Napoca.
Toate drepturile rezervate

Orar : Luni - Vineri: 8:00 - 19:00 Sambata: 9:00 - 14:00

Adresa:
- Piata 1 Mai nr. 4-5 Cluj-Napoca, Cluj 400141 (cu intrare de pe str. Campul Painii)
- str. Eroilor nr. 13, Floresti, Cluj

Responsabilitatea pentru corectitudinea si integralitatea informatiilor continute in ofertele agentiei apartine in exclusivitate proprietarilor sau semnatarilor contractelor de intermediere, in calitate de furnizori ai datelor respective, SC Blitz Network SA neasumandu-si nici o raspundere in acest sens, inclusiv cu privire la verificarea veridicitatii acestor informatii.