

Apartament 2 camere, orientare sudica, 57 mp, zona Borhanci

Scan

ID: 134333AV
Ultima actualizare: 31.01.2024

Cartier: Borhanci
Zona: Calea Borhanciului

Pret/mp: 2.754€
Rata lunara: 799,24 €

157.000€



Persoana de contact

Paul Sandor
Senior Broker Partner

+40 264 333 777
office@blitz.ro

Contact agentie

Fix: +40264333777
Email: office@blitz.ro

Adresa:

- Piata 1 Mai nr. 4-5 Cluj-Napoca, Cluj 400141 (cu intrare de pe str. Campul Painii)
- str. Eroilor nr. 13, Floresti, Cluj

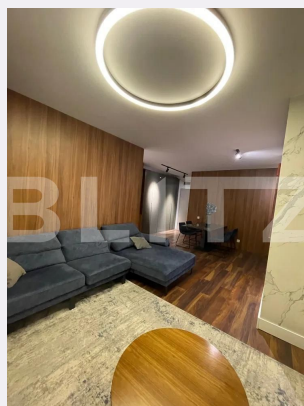

Caracteristici

Numar camere: 2
Suprafata utila: 57.00 mp
Numar bai: 1
Nr balcoane: 0
Etaj: 4 /4

Nr.locuri parcare: 1
Tip compartimentare:
Semidecomandat
Vechime apartament: Nou

Tip imobil: Bloc de apartamente
Dotari: Mobilat/utilat
Tip finisaj: Modern/lux
Material constructie:

Descriere oferta

Blitz va propune spre vânzare un apartament cu 2 camere în zona Profi Borhanci. Apartamentul este compartimentat astfel: dormitor, living cu bucatarie , baie, balcon. Se vinde mobilat și utilat complet, exact ca în poze. Suprafață utila este de 57 mp la care se adauga terasa de 13 mp. Opțional se poate achiziționa loc de parcare exterior sau subteran. Va așteptăm la vizionari!

Ratingul ofertei

4.7

Locatie	★ ★ ★ ★ ☆	4.5
Raport calitate/preț	★ ★ ★ ★ ★	5.0
Facilitati zona	★ ★ ★ ★ ☆	4.5
Spatii verzi	★ ★ ★ ★ ☆	4.5
Confort	★ ★ ★ ★ ★	5.0

Parerea Agentului

Ideal unui cuplu.

Observatii

© BLITZ. Agentie Imobiliara Cluj-Napoca.

Toate drepturile rezervate

Orar : Luni - Vineri: 8:00 - 19:00 Sambata:
9:00 - 14:00

Adresa:

- Piata 1 Mai nr. 4-5 Cluj-Napoca, Cluj 400141
(cu intrare de pe str. Campul Păinii)
- str. Eroilor nr. 13, Floresti, Cluj

Responsabilitatea pentru corectitudinea și integralitatea informațiilor continute în ofertele agentiei apartine în exclusivitate proprietarilor sau semnatarilor contractelor de intermediere, în calitate de furnizori ai datelor respective, SC Blitz Network SA neasumându-și nici o răspundere în acest sens, inclusiv cu privire la verificarea veridicității acestor informații.