Apartament 3 camere, decomandat, parcare, zona Piata Marasti

ID: 200259AI
Ultima actualizare: 10.07.2026

Cartier: Marasti
Zona:

Pret.mp: 8€
Rata lunara: 2,55 €

500€

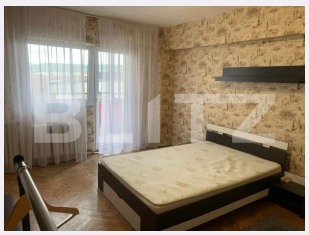

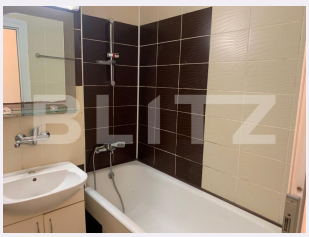

Persoana de contact

Iuga Mitrut
Senior Broker Partner

+40264333777
office@blitz.ro

Contact agentie

Fix: +40264333777
Email: office@blitz.ro
Adresa:
- Piata 1 Mai nr. 4-5 Cluj-Napoca, Cluj 400141 (cu intrare de pe str. Campul Painii)
- str. Eroilor nr. 13, Floresti, Cluj
- str. Fagetului, nr. 11, Cluj-Napoca

Caracteristici

Numar camere: 3
Suprafata utila: 64.00 mp
Numar bai: 2
Nr balcoane: 2
Etaj: 4 /11

Nr.locuri parcare: 0
Tip compartimentare: Decomandat
Vechime apartament: Nou

Tip imobil: Bloc de apartamente
Dotari: Mobilat/utilat
Tip finisaj: Finisat
Material constructie:

Descriere oferta

Blitz va ofera spre inchiriere un apartament cu 3 camere situat in zona Piata Marasti, in apropiere sunt magazine si statii de autobuze(Kaufland Marasti este la 3 minute de mers pe jos). Apartamentul este pozitionat la etajul 4 al unui imobil cu 11 etaje. Suprafata utila este de 64mp, iar compartimentarea decomandata se prezinta astfel: 1 dormitor cu pat matrimonial, 2 camere cu canapele extensibile, bucatarie, 2 bai, 2 balcoane (un balcon este inchis, iar celalalt este deschis) si se inchireaza mobilat si utilat. In pretul de inchiriere este prevazuta si un loc parcare. Fara animale de companie. Cod ofertă / ID BLITZ: P106533

Ratingul ofertei 0.0

Locatie	0.0
Raport calitate/preț	0.0
Facilitati zona	0.0
Spatii verzi	0.0
Confort	0.0

Parerea Agentului

Observatii

© BLITZ. Agentie Imobiliara Cluj-Napoca.
Toate drepturile rezervate

Orar : Luni - Vineri: 8:00 - 19:00 Sambata: 9:00 - 14:00

Adresa:
- Piata 1 Mai nr. 4-5 Cluj-Napoca, Cluj 400141 (cu intrare de pe str. Campul Painii)
- str. Eroilor nr. 13, Floresti, Cluj
- str. Fagetului, nr. 11, Cluj-Napoca

Responsabilitatea pentru corectitudinea si integralitatea informatiilor continute in ofertele agentiei apartine in exclusivitate proprietarilor sau semnatarilor contractelor de intermediere, in calitate de furnizori ai datelor respective, SC Blitz Network SA neasumandu-si nici o raspundere in acest sens, inclusiv cu privire la verificarea veridicitatii acestor informatii.