Apartament 2 camere, 70 mp, mobilat modern, parcare, zona FSEGA

ID: 211823AI
Ultima actualizare: 23.11.2026

Cartier: Gheorgheni
Zona:

Pret.mp: 10€
Rata lunara: 3,51 €

689€



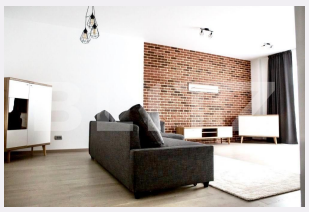

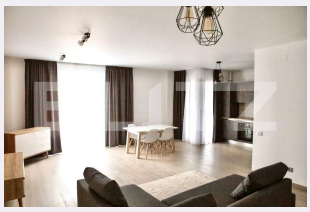



Persoana de contact

Wesley Shamulenge
Expert Broker Partner

+40264333777
office@blitz.ro

Contact agentie

Fix: +40264333777
Email: office@blitz.ro
Adresa:
- Piata 1 Mai nr. 4-5 Cluj-Napoca, Cluj 400141 (cu intrare de pe str. Campul Painii)
- str. Eroilor nr. 13, Floresti, Cluj
- str. Fagetului, nr. 11, Cluj-Napoca

Caracteristici

Numar camere: 3
Suprafata utila: 70.00 mp
Numar bai: 1
Nr balcoane: 1
Etaj: 5 /6

Nr.locuri parcare: 1
Tip compartimentare: Semidecomandat
Vechime apartament: Nou

Tip imobil: Bloc de apartamente
Dotari: Mobilat/utilat
Tip finisaj: Finisat
Material constructie:

Descriere oferta

Blitz iti propune spre inchiriere un apartament lux, la 5 minute de mers pe jos pana la IUOIUS MALL Apartamentul este situat la etajul 5 al unui imobil cu 6 etaje si are urmatoarea compartimentare: 1 dormitor, living cu bucatarie, o baie si un balcon deschis. Apartamentul este dotat cu: incalzire in pardosea, masina de spalat vase si haine, hota, cuptor electric, plita electrica, frigider incorporat. Baia este modern amenajata cu materiale de cea mai inalta calitate. Locul de parcare este situat in subsolul blocului. Vei simti ca apartii locului in momentul in care vei pasii in apartament! Cod ofertă / ID BLITZ: P50351

Ratingul ofertei 0.0

Locatie	☆ ☆ ☆ ☆ ☆ 0.0
Raport calitate/preț	☆ ☆ ☆ ☆ ☆ 0.0
Facilitati zona	☆ ☆ ☆ ☆ ☆ 0.0
Spatii verzi	☆ ☆ ☆ ☆ ☆ 0.0
Confort	☆ ☆ ☆ ☆ ☆ 0.0

Parerea Agentului

Observatii

© BLITZ. Agentie Imobiliara Cluj-Napoca.
Toate drepturile rezervate

Orar : Luni - Vineri: 8:00 - 19:00 Sambata: 9:00 - 14:00

Adresa:
- Piata 1 Mai nr. 4-5 Cluj-Napoca, Cluj 400141 (cu intrare de pe str. Campul Painii)
- str. Eroilor nr. 13, Floresti, Cluj
- str. Fagetului, nr. 11, Cluj-Napoca

Responsabilitatea pentru corectitudinea si integralitatea informatiilor continute in ofertele agentiei apartine in exclusivitate proprietarilor sau semnatarilor contractelor de intermediere, in calitate de furnizori ai datelor respective, SC Blitz Network SA neasumandu-si nici o raspundere in acest sens, inclusiv cu privire la verificarea veridicitatii acestor informatii.