Apartament 3 camere, 70 mp, terasa, garaj, zona Vivo

ID: 211998AI
Ultima actualizare: 25.11.2026

Cartier: Floreşti
Zona: Vivo (Polus Center)

Pret.mp: 13€
Rata lunara: 4,58 €

900€



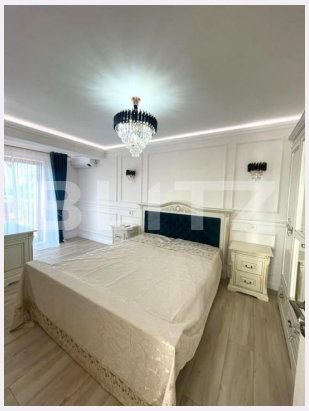

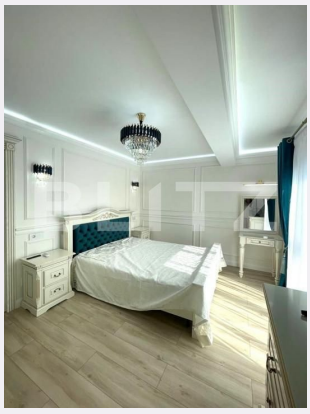



Persoana de contact

Marius Butnariu
Expert Broker Partner

+40264333777
office@blitz.ro

Contact agentie

Fix: +40264333777
Email: office@blitz.ro
Adresa:
- Piata 1 Mai nr. 4-5 Cluj-Napoca, Cluj 400141 (cu intrare de pe str. Campul Painii)
- str. Eroilor nr. 13, Floresti, Cluj
- str. Fagetului, nr. 11, Cluj-Napoca

Caracteristici

Numar camere: 3
Suprafata utila: 70.00 mp
Numar bai: 2
Nr balcoane: 0
Etaj: 6 /7

Nr.locuri parcare: 1
Tip compartimentare: Semidecomandat
Vechime apartament: Nou

Tip imobil: Bloc de apartamente
Dotari: Mobilat/utilat
Tip finisaj: Finisat
Material constructie:

Descriere oferta

Blitz iti propune spre inchiriere un apartament, cu finisaje de calitate, in zona Mall Vivo in blocurile de la Clinica Amethyst. Apartamentul este situat la etajul 6, intr-un imobil cu 7 etaje. Compartimentarea este semidecomandata: 2 dormitoare, living cu bucatarie, 2 bai si 1 terasa in suprafata de 27 mp ce orientare S-V. Aprtamentul se inchiriaza doar cu decrarare ANAF. Din pacate nu se accepta animale de companie. Apartamentul se ofera spre inchiriat mobilat si utilat conform pozelor, iar incalzirea se face prin centrala termica si incalzire in pardoseala. In pretul chiriei este inclus 1 loc de parcare subteran. Pentru mai multe detalii si stabilirea unei vizionari nu ezitati sa ne contactati.
Cod ofertă / ID BLITZ: P189256

Ratingul ofertei 0.0

Locatie	☆ ☆ ☆ ☆ ☆ 0.0
Raport calitate/preț	☆ ☆ ☆ ☆ ☆ 0.0
Facilitati zona	☆ ☆ ☆ ☆ ☆ 0.0
Spatii verzi	☆ ☆ ☆ ☆ ☆ 0.0
Confort	☆ ☆ ☆ ☆ ☆ 0.0

Parerea Agentului

Observatii

© BLITZ. Agentie Imobiliara Cluj-Napoca.
Toate drepturile rezervate

Orar : Luni - Vineri: 8:00 - 19:00 Sambata: 9:00 - 14:00

Adresa:
- Piata 1 Mai nr. 4-5 Cluj-Napoca, Cluj 400141 (cu intrare de pe str. Campul Painii)
- str. Eroilor nr. 13, Floresti, Cluj
- str. Fagetului, nr. 11, Cluj-Napoca

Responsabilitatea pentru corectitudinea si integralitatea informatiilor continute in ofertele agentiei apartine in exclusivitate proprietarilor sau semnatarilor contractelor de intermediere, in calitate de furnizori ai datelor respective, SC Blitz Network SA neasumandu-si nici o raspundere in acest sens, inclusiv cu privire la verificarea veridicitatii acestor informatii.