Apartament 3 camere, parcare, modern zona Buna Ziua

ID: 212061AI
Ultima actualizare: 25.11.2026

Cartier: Bună Ziua
Zona:

Pret.mp: 11€
Rata lunara: 4,33 €

850€



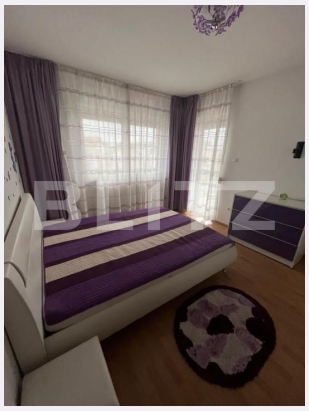





Persoana de contact

Iuga Mitrut
Senior Broker Partner

+40264333777
office@blitz.ro

Contact agentie

Fix: +40264333777
Email: office@blitz.ro
Adresa:
- Piata 1 Mai nr. 4-5 Cluj-Napoca, Cluj 400141 (cu intrare de pe str. Campul Painii)
- str. Eroilor nr. 13, Floresti, Cluj
- str. Fagetului, nr. 11, Cluj-Napoca

Caracteristici

Numar camere: 3
Suprafata utila: 80.00 mp
Numar bai: 2
Nr balcoane: 1
Etaj: 3 /3

Nr.locuri parcare: 2
Tip compartimentare: Semidecomandat
Vechime apartament: Nou

Tip imobil: Bloc de apartamente
Dotari: Mobilat/utilat
Tip finisaj: Finisat
Material constructie:

Descriere oferta

Blitz vă propune spre închiriere un apartament modern cu 3 camere, situat în cartierul Buna Ziua, o zonă premium a Clujului. **Detalii spațiu:** - Poziționat la etajul 3 al unui imobil cu 3 niveluri. - **Compartimentare semidecomandată:** living open space cu bucătărie, 2 dormitoare, 2 băi (una cu cadă, una cu duș) și un balcon deschis generos de 10 mp. **Dotări și avantaje:** - Complet mobilat și utilat cu electrocasnice moderne: cuptor electric, plită electrică, mașină de spălat rufe. - **Loc de parcare inclus** în prețul chiriei. **Beneficii:** - Amplasat într-o zonă liniștită și exclusivistă, cu acces facil la facilități. - Apartamentul este disponibil imediat și pregătit să ofere confort și eleganță. Programează o vizionare și transformă acest apartament în noua ta locuință! Cod ofertă / ID BLITZ: P135956

Ratingul ofertei 0.0

Locatie	☆ ☆ ☆ ☆ ☆ 0.0
Raport calitate/preț	☆ ☆ ☆ ☆ ☆ 0.0
Facilitati zona	☆ ☆ ☆ ☆ ☆ 0.0
Spatii verzi	☆ ☆ ☆ ☆ ☆ 0.0
Confort	☆ ☆ ☆ ☆ ☆ 0.0

Parerea Agentului

Observatii

© BLITZ. Agentie Imobiliara Cluj-Napoca.
Toate drepturile rezervate

Orar : Luni - Vineri: 8:00 - 19:00 Sambata: 9:00 - 14:00

Adresa:
- Piata 1 Mai nr. 4-5 Cluj-Napoca, Cluj 400141 (cu intrare de pe str. Campul Painii)
- str. Eroilor nr. 13, Floresti, Cluj
- str. Fagetului, nr. 11, Cluj-Napoca

Responsabilitatea pentru corectitudinea si integralitatea informatiilor continute in ofertele agentiei apartine in exclusivitate proprietarilor sau semnatarilor contractelor de intermediere, in calitate de furnizori ai datelor respective, SC Blitz Network SA neasumandu-si nici o raspundere in acest sens, inclusiv cu privire la verificarea veridicitatii acestor informatii.