Scan

Apartament de 2 camere, 50 mp, zona strazii Huedinului

ID: 69468AI
Ultima actualizare: 05.04.2023

Cartier: Manastur
Zona: Mehedinti

Pret.mp: 6€
Rata lunara: 1,63 €

320€

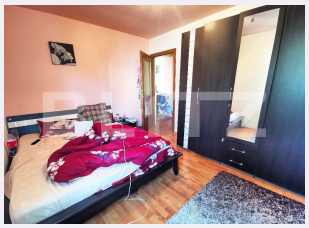

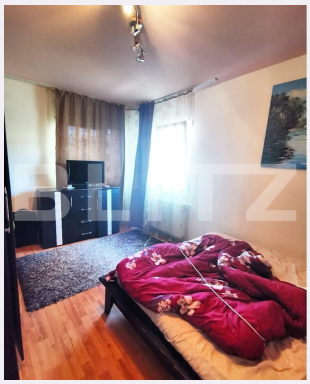

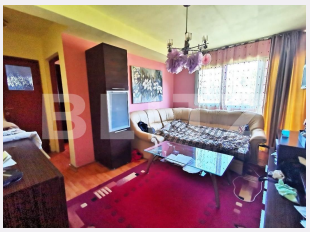

Persoana de contact

Madalina Preoteasa
Broker Partner

+40 264 333 777
office@blitz.ro

Contact agentie

Fix: +40264333777
Email: office@blitz.ro
Adresa:
- Piata 1 Mai nr. 4-5 Cluj-Napoca, Cluj 400141 (cu intrare de pe str. Campul Painii)
- str. Eroilor nr. 13, Floresti, Cluj

Caracteristici

Numar camere: 2
Suprafata utila: 50.00 mp
Numar bai: 1
Nr balcoane: 1
Etaj: Parter /3

Nr.locuri parcare: 1
Tip compartimentare: Semidecomandat
Vechime apartament: Nou

Tip imobil: Bloc de apartamente
Dotari: Mobilat/utilat
Tip finisaj: Finisat
Material constructie:

Descriere oferta

Blitz ofera spre inchiriere un apartament cu 2 camere, situat in zona strazii Huedin, din cartierul Manastur. Apartamentul se afla la parterul unui imobil cu 3 niveluri si dispune de o suprafata utila de 50 mp. Compartimentarea apartamentului este semidecomandata si dispusa astfel: living, dormitor, bucatarie, hol, baie, balcon.Beneficiaza de geamuri termopan cu tamplarie din PVC si usa metalica la intrare. Apartamentul se inchiriaza complet mobilat si utilat, iar in pretul afisat se beneficiaza si de un loc de parcare. Apartamentul este disponibil incepand cu data de 1 iulie .

Ratingul ofertei 4.5

Locatie	4.5
Raport calitate/preț	4.5
Facilitati zona	4.5
Spatii verzi	4.5
Confort	4.5

Parerea Agentului

Un apartament ideal pentru o familie sau un cuplu.

Observatii

© BLITZ. Agentie Imobiliara Cluj-Napoca.
Toate drepturile rezervate

Orar : Luni - Vineri: 8:00 - 19:00 Sambata: 9:00 - 14:00

Adresa:
- Piata 1 Mai nr. 4-5 Cluj-Napoca, Cluj 400141 (cu intrare de pe str. Campul Painii)
- str. Eroilor nr. 13, Floresti, Cluj

Responsabilitatea pentru corectitudinea si integralitatea informatiilor continute in ofertele agentiei apartine in exclusivitate proprietarilor sau semnatarilor contractelor de intermediere, in calitate de furnizori ai datelor respective, SC Blitz Network SA neasumandu-si nici o raspundere in acest sens, inclusiv cu privire la verificarea veridicitatii acestor informatii.