Apartament modern 2 camere, 50 mp, parcare, Parcul Feroviarilor

ID: 192461AI
Ultima actualizare: 09.04.2026

Cartier: Iris
Zona:

Pret.mp: 12€
Rata lunara: 2,95 €

580€

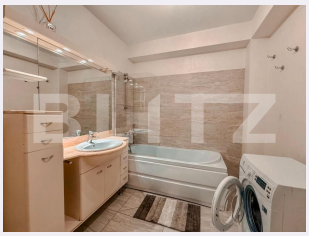

Persoana de contact

Ligia Nemes
Expert Broker Partner

+4 0264 333 777
office@blitz.ro

Contact agentie

Fix: +40264333777
Email: office@blitz.ro
Adresa:
- Piata 1 Mai nr. 4-5 Cluj-Napoca, Cluj 400141 (cu intrare de pe str. Campul Painii)
- str. Eroilor nr. 13, Floresti, Cluj
- str. Fagetului, nr. 11, Cluj-Napoca

Caracteristici

Numar camere: 2
Suprafata utila: 50.00 mp
Numar bai: 1
Nr balcoane: 1
Etaj: 2 /5

Nr.locuri parcare: 1
Tip compartimentare: Semidecomandat
Vechime apartament: Nou

Tip imobil: Bloc de apartamente
Dotari: Mobilat/utilat
Tip finisaj: Modern/lux
Material constructie:

Descriere oferta

Blitz ofera spre inchiriere un apartament modern cu 2 camere, situat intr-un bloc nou (2020), etaj 2 din 5, in zona Parcul Feroviarilor. Apartamentul este bine compartimentat si mobilat modern, ideal pentru o persoana sau un cuplu. Are 50 mp si balcon de 8 mp si este compus din: living luminos + dormitor confortabil cu dressing - bucatarie complet utilata (inclusiv masina de spalat vase) - baie cu masina de spalat rufe - aer conditionat - loc de parcare acoperit inclus acces rapid la transport in comun aproape de Parcul Feroviarilor magazine si facilitati in zona Cat friendly ➡ apartamentul este complet mobilat si utilat, gata de mutare disponibil imediat Cod ofertă / ID BLITZ: P169277

Ratingul ofertei 0.0

Locatie	0.0
Raport calitate/preț	0.0
Facilitati zona	0.0
Spatii verzi	0.0
Confort	0.0

Parerea Agentului

Observatii

© BLITZ. Agentie Imobiliara Cluj-Napoca.
Toate drepturile rezervate

Orar : Luni - Vineri: 8:00 - 19:00 Sambata: 9:00 - 14:00

Adresa:
- Piata 1 Mai nr. 4-5 Cluj-Napoca, Cluj 400141 (cu intrare de pe str. Campul Painii)
- str. Eroilor nr. 13, Floresti, Cluj
- str. Fagetului, nr. 11, Cluj-Napoca

Responsabilitatea pentru corectitudinea si integralitatea informatiilor continute in ofertele agentiei apartine in exclusivitate proprietarilor sau semnatarilor contractelor de intermediere, in calitate de furnizori ai datelor respective, SC Blitz Network SA neasumandu-si nici o raspundere in acest sens, inclusiv cu privire la verificarea veridicitatii acestor informatii.