Apartament 2 camere, 40 mp, parcare, dogfriendly, zona Lidl

ID: 170350AI
Ultima actualizare: 14.05.2025

Cartier: Floreşti
Zona: LIDL

Pret.mp: 8€
Rata lunara: 1,53 €

300€

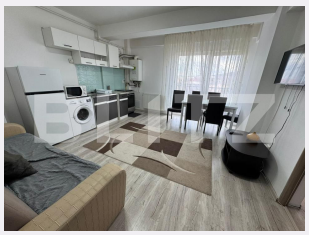

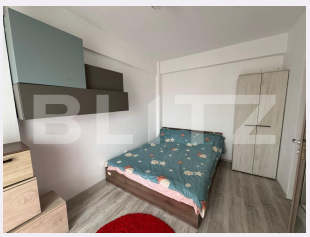

Persoana de contact

Alexandra Rus
Expert Broker Partner

+4 0264 333 777
office@blitz.ro

Contact agentie

Fix: +40264333777
Email: office@blitz.ro
Adresa:
- Piata 1 Mai nr. 4-5 Cluj-Napoca, Cluj 400141 (cu intrare de pe str. Campul Painii)
- str. Eroilor nr. 13, Floresti, Cluj
- str. Fagetului, nr. 11, Cluj-Napoca

Caracteristici

Numar camere: 2
Suprafata utila: 40.00 mp
Numar bai: 1
Nr balcoane: 1
Etaj: 2 /6

Nr.locuri parcare: 1
Tip compartimentare: Semidecomandat
Vechime apartament: Nou

Tip imobil: Bloc de apartamente
Dotari: Mobilat/utilat
Tip finisaj: Finisat
Material constructie:

Descriere oferta

Blitz ofera spre inchiriere un apartament de 2 camere in Floresti, zona strazii Balastierei. Acesta se afla la etajul 2 al unui imobil alcatuit din 5 etaje. In proximitatea zonei exista acces pentru supermarket, magazine, fast food-uri, mijloace de transport in comun, etc. Apartamentul este spatios si confortabil, ideal pentru un cuplu. Este complet mobilat, gata de utilizare, are o suprafata utila de 40 mp si este alcatuit din 2 camere: 1 dormitor, un living open space cu bucataria, o baie si un balcon. Dispuneti de finisaje moderne, geamuri cu termopan. Disponibil imediat. In pret este inclus si un loc de parcare. Te astept la vizionare! Cod ofertă / ID BLITZ: P145236

Ratingul ofertei 0.0

Locatie	0.0
Raport calitate/preț	0.0
Facilitati zona	0.0
Spatii verzi	0.0
Confort	0.0

Parerea Agentului

Observatii

© BLITZ. Agentie Imobiliara Cluj-Napoca.
Toate drepturile rezervate

Orar : Luni - Vineri: 8:00 - 19:00 Sambata: 9:00 - 14:00

Adresa:
- Piata 1 Mai nr. 4-5 Cluj-Napoca, Cluj 400141 (cu intrare de pe str. Campul Painii)
- str. Eroilor nr. 13, Floresti, Cluj
- str. Fagetului, nr. 11, Cluj-Napoca

Responsabilitatea pentru corectitudinea si integralitatea informatiilor continute in ofertele agentiei apartine in exclusivitate proprietarilor sau semnatarilor contractelor de intermediere, in calitate de furnizori ai datelor respective, SC Blitz Network SA neasumandu-si nici o raspundere in acest sens, inclusiv cu privire la verificarea veridicitatii acestor informatii.