

Teren deschidere 28m, lung 175m, situat in Cernica

Scan

ID: 93966TV
Ultima actualizare: 03.08.2023

Cartier: Cernica
Zona:

Pret/mp: 341€
Rata lunara: 3.283,51 €

645.000€

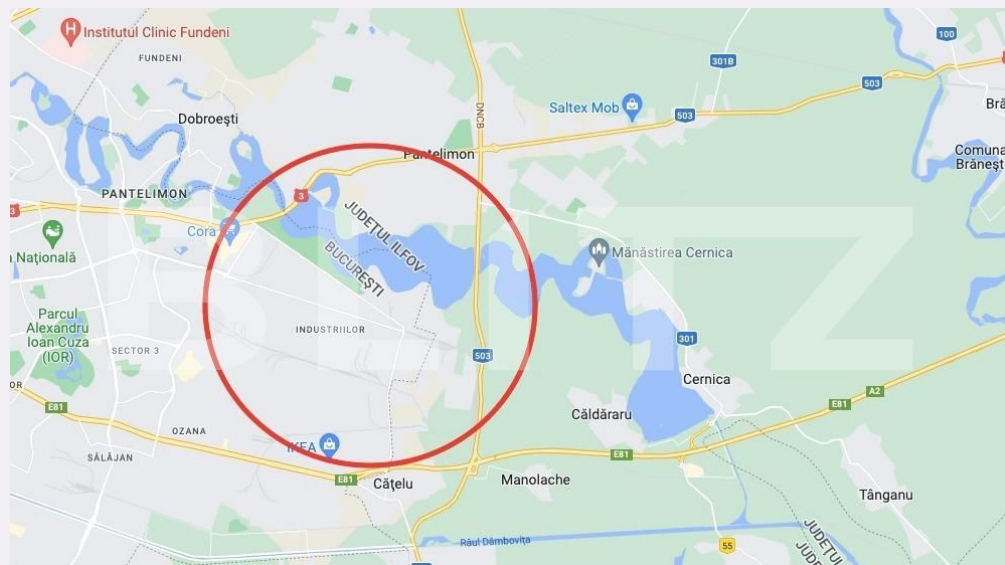

Persoana de contact

Oana Soveresan
Franchise Manager
Bucuresti

+40 314 222 333
office@blitz.ro

Contact agentie

Fix: +40314222333

Email: office@blitz.ro

Adresa:

- București, Sector 3, Șoseaua Mihai Bravu nr. 255, etaj 3.
- București, sector 1, bld. Unirii, nr. 13, bl. 2C, et. 4, ap. 35

Caracteristici

Suprafata: 1893.00 mp
Front: peste 50ml m

Utilitati: Apă, Gaz, Curent, Canalizare,
Utilități în zonă
Destinație:

Acte/avize:

Material constructie:

Alte criterii: Construcție demolabilă,
Drum asfaltat, Drum pietruit, Teren
plat, Teren înclinat

Descriere oferta

Blitz va propune spre vanzare un teren intravilan de 1514 MP + cota parte 379 MP din drumul de acces catre teren care ajuta la cresterea POT pentru constructie. Deschiderea catre drumul de acces este de 48.99 ML. Situat in Cernica, intr-o zona ideala pentru constructii de hale deoarece avem la 15 min vama, iesirea pe autostrada si centura Bucuresti la 5 min si statie de metrou la 6 min distanta.

Ratingul ofertei

4.8

Locatie	★ ★ ★ ★ ★	5.0
Raport calitate/preț	★ ★ ★ ★ ☆	4.5
Facilitati zona	★ ★ ★ ★ ★	5.0
Spatii verzi	★ ★ ★ ★ ★	5.0
Confort	★ ★ ★ ★ ☆	4.5

Parerea Agentului

Un teren perfect pentru investitie si constructie

Observatii

© BLITZ. Agentie Imobiliara București.
Toate drepturile rezervate

Orar : Luni - Vineri: 09:00 - 17:30 Sambata:
Inchis

Adresa:
- București, Sector 3, Șoseaua Mihai Bravu nr. 255, etaj 3.
- București, sector 1, bld. Unirii, nr. 13, bl. 2C, et. 4, ap. 35

Responsabilitatea pentru corectitudinea si integralitatea informatiilor continute in ofertele agentiei apartine in exclusivitate proprietarilor sau semnatarilor contractelor de intermediere, in calitate de furnizori ai datelor respective, SC Blitz Network SA neasumandu-si nici o raspundere in acest sens, inclusiv cu privire la verificarea veridicitatii acestor informatii.