

Restaurant la cheie, 70 mp, terasă 200 mp, Piața Romană

Scan

ID: 72216SIC
Ultima actualizare: 11.01.2023

Cartier: Ultracentral
Zona: Romana

Pret/mp: 7€
Rata lunara: 12,73 €

2.500€



Persoana de contact

Mihai Pirvu
Broker II Partner

+40 314 222 333
office@blitz.ro

Contact agentie

Fix: +40314222333

Email: office@blitz.ro

Adresa:

- București, Sector 3, Șoseaua
Mihai Bravu nr. 255, etaj 3.

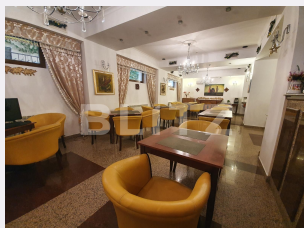

Caracteristici

Suprafata: 350.00 mp
Suprafata teren: mp
Tip spatiu: Clădire istorică m

Vechime spatiu: Vechi
Tip finisaj: Finisat
Destinatie:

Dotari: Mobilat/utilat
Material constructie:
Nr.locuri parcare: 0
Disponibilitate: Azi

Descriere oferta

Vă propun spre închiriere un spațiu de alimentație publică cu suprafața utilă de 100 mp. Locația a funcționat ca restaurant în ultimii ani și se bucură de o poziție centrală ușor accesibilă. Până la stațiile de metrou Victoriei și Romană se fac 9 minute. Spațiul dispune de bucătărie utilată cu cuptoare, sistem de exhaustare, chiuvete, spațiu pentru depozitare la rece și zone de preparare compartimentate. Spațiul are destinația de alimentație publică în acte, fiind astfel pretabil pentru orice bistro, restaurant, cafenea sau altele asemenea. De asemenea, dispune de o terasă de aprox 250 mp. Spatiul se închiriaza cu contract pe termen lung. Locația se află într-o zona intens circulată ce asigură un vad bun. Chiria este negociabilă în funcție de perioadă și condiții. Hai să îl vedem împreună!

Ratingul ofertei

5.0

Locatie	★ ★ ★ ★ ★	5.0
Raport calitate/preț	★ ★ ★ ★ ★	5.0
Facilitati zona	★ ★ ★ ★ ★	5.0
Spatii verzi	★ ★ ★ ★ ★	5.0
Confort	★ ★ ★ ★ ★	5.0

Parerea Agentului

Restaurantul beneficiază de o locație excelentă, ce poate genera un flux mare de clienți.

Observatii
