

Cladire de birouri, 2 S + M + P + 6 E, mall Vitan

Scan

ID: 97291SVB
Ultima actualizare: 16.02.2024

Cartier: **Vitan**
Zona: **Vitan Mall**

Pret/mp: 975€
Rata lunara: 12.726,79 €

2.500.000€

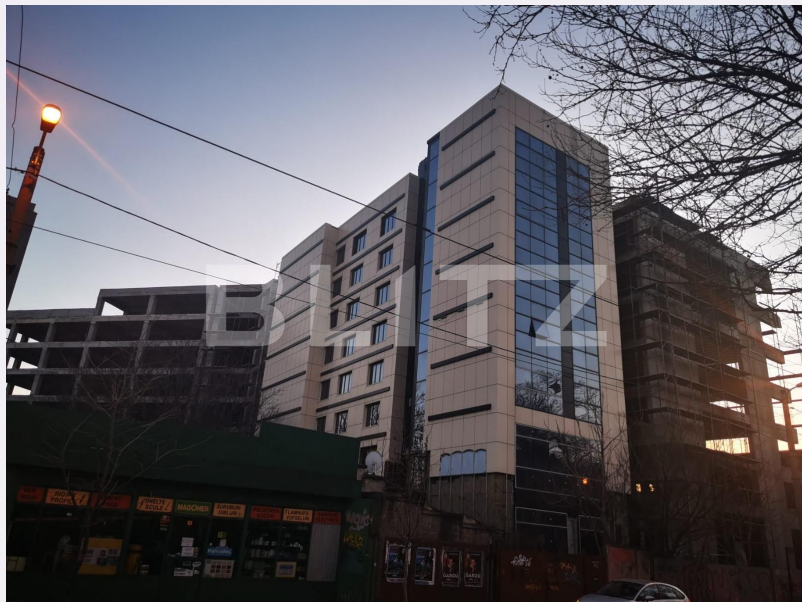

Persoana de contact

Oana Soveresan
Franchise Manager
Bucuresti

+40 314 222 333
office@blitz.ro

Contact agentie

Fix: +40314222333

Email: office@blitz.ro

Adresa:

- București, Sector 3, Șoseaua
Mihai Bravu nr. 255, etaj 3.

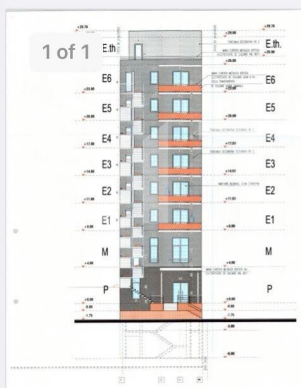
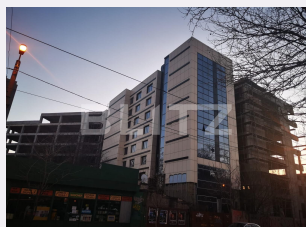

Caracteristici

Suprafata: 2565.00 mp
Suprafata teren: mp
Tip spatiu: Clasa A m

Vechime spatiu: Nou
Tip finisaj: Semifinisat
Destinatie:

Dotari: Nemobilat
Material constructie: Beton, Căramidă
Nr.locuri parcare: 0
Disponibilitate: Azi

Descriere oferta

Blitz ofera spre vanzare o cladire cu regim de inaltime 2 S + M + P + 6 E situata in apropierea mall-ului Vitan. Suprafata construita la sol este de 285 mp . Suprafetele desfasurate sunt urmatoarele: 2 xSubsol = 402.9 mp, Parter: 273.75 mp, Mezanin: 282.96, Etaje 1-6 = 282.93 mp. Suprafata totala desfasurata este de 2565 mp. In interior constructia este la rosu si se poate compartimenta dupa bunul plac. La ultimul etaj se poate face un superb restaurant cu o vedere superba asupra Bucurestiului. Aceasta proprietate este pretabila atat pentru birouri cat si pentru rezidential. Va astept la vizionare.

Ratingul ofertei

5.0

Locatie	★ ★ ★ ★ ★	5.0
Raport calitate/preț	★ ★ ★ ★ ★	5.0
Facilitati zona	★ ★ ★ ★ ★	5.0
Spatii verzi	★ ★ ★ ★ ★	5.0
Confort	★ ★ ★ ★ ★	5.0

Parerea Agentului

O proprietate pretabila pentru investitie.

Observatii
