Garsoniera,25mp,zona Universitate

ID: 64664AI
Ultima actualizare: 26.05.2021

Cartier: Ultracentral
Zona:

Pret.mp: 11€
Rata lunara: 1,35 €

265€

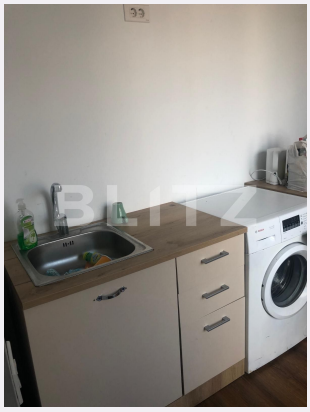

Persoana de contact

+40314222333
office@blitz.ro

Contact agentie

Fix: +40314222333
Email: office@blitz.ro
Adresa:
- București, Sector 3, Șoseaua Mihai Bravu nr. 255, etaj 3.
- Bucuresti, Bld. Dimitrie Pompeiu, nr. 9-9A, Iride Business Park, Cladirea 24, corp B, camera 1, etaj 2

Caracteristici

Numar camere: Garsonieră
Suprafata utila: 25.00 mp
Numar bai: 1
Nr balcoane: 1
Etaj: 7 /8

Nr.locuri parcare: 0
Tip compartimentare: Decomandat
Vechime apartament: Vechi

Tip imobil: Bloc de apartamente
Dotari: Mobilat/utilat
Tip finisaj: Finisat
Material constructie:

Descriere oferta

Iti place sa fii aproape de centru ? Blitz iti propune spre inchiriere o garsoniera cocheta ,cu multe facilitati in apropriere. Renovata modern , finisaje bine alese . Dispune de AC , centrala proprie , termopane . Daca iti place dimineata sa iti bei cafeaua cu o priveliste frumoasa, aceasta garsoniera are un balcon de unde poti admira o priveliste deosebita . Suna-ne si iti vom gasi locul pe care sa-l numesti "acasa" !

Ratingul ofertei 4.6

Locatie	5.0
Raport calitate/preț	5.0
Facilitati zona	5.0
Spatii verzi	4.0
Confort	4.0

Parerea Agentului

Foarte draguta,ideala pentru o persoana sau pentru un cuplu care isi doreste sa fie aproape de centru

Observatii

© BLITZ. Agentie Imobiliara București.
Toate drepturile rezervate

Orar : Luni - Vineri: 09:00 - 17:30 Sambata: Inchis

Adresa:
- București, Sector 3, Șoseaua Mihai Bravu nr. 255, etaj 3.
- Bucuresti, Bld. Dimitrie Pompeiu, nr. 9-9A, Iride Business Park, Cladirea 24, corp B, camera 1, etaj 2

Responsabilitatea pentru corectitudinea si integralitatea informatiilor continute in ofertele agentiei apartine in exclusivitate proprietarilor sau semnatarilor contractelor de intermediere, in calitate de furnizori ai datelor respective, SC Blitz Network SA neasumandu-si nici o raspundere in acest sens, inclusiv cu privire la verificarea veridicitatii acestor informatii.