Scan

Garsoniera proaspat renovata, 30 mp, zona Kiseleff

ID: 79430AI
Ultima actualizare: 07.03.2022

Cartier: Kiseleff
Zona: Kiseleff

Pret.mp: 10€
Rata lunara: 1,53 €

300€

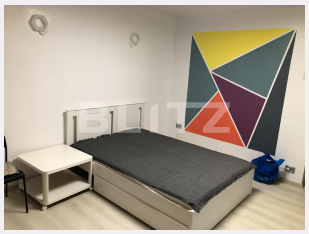

Persoana de contact

Oana Soveresan
Franchise Manager
Bucuresti

+40 314 222 333
office@blitz.ro

Contact agentie

Fix: +40314222333
Email: office@blitz.ro
Adresa:
- București, Sector 3, Șoseaua Mihai Bravu nr. 255, etaj 3.
- București, sector 1, bld. Unirii, nr. 13, bl. 2C, et. 4, ap. 35

Caracteristici

Numar camere: Garsonieră
Suprafata utila: 30.00 mp
Numar bai: 1
Nr balcoane: 1
Etaj: 1 /10

Nr.locuri parcare: 0
Tip compartimentare: Semidecomandat
Vechime apartament: Nou

Tip imobil: Bloc de apartamente
Dotari: Mobilat/utilat
Tip finisaj: Finisat
Material constructie:

Descriere oferta

Blitz va propune spre inchiriere o garsoniera primitoare, cu o suprafata utila de 30 mp. Acesta este situat la etajul 1 intr-un imobil cu 10 etaje. Compartimentarea este semidecomandata si gandita astfel: hol, baie, camera, bucatarie si balcon. In proximitate: parcul Kiseleff (la 5 minute mers pe jos), statii STB, restaurante, magazine, farmacii, patiserii Se ofera complet mobilat si utilat. Disponibilitate imediata. Va asteptam pentru mai multe detalii si vizionare!

Ratingul ofertei 4.8

Locatie	5.0
Raport calitate/preț	5.0
Facilitati zona	5.0
Spatii verzi	4.5
Confort	4.5

Parerea Agentului

Potrivit pentru o persoana sau un cuplu.

Observatii

© BLITZ. Agentie Imobiliara București.
Toate drepturile rezervate

Orar : Luni - Vineri: 09:00 - 17:30 Sambata: Inchis

Adresa:
- București, Sector 3, Șoseaua Mihai Bravu nr. 255, etaj 3.
- București, sector 1, bld. Unirii, nr. 13, bl. 2C, et. 4, ap. 35

Responsabilitatea pentru corectitudinea si integralitatea informatiilor continute in ofertele agentiei apartine in exclusivitate proprietarilor sau semnatarilor contractelor de intermediere, in calitate de furnizori ai datelor respective, SC Blitz Network SA neasumandu-si nici o raspundere in acest sens, inclusiv cu privire la verificarea veridicitatii acestor informatii.