Scan

Garsoniera 32 mp, imobil nou, zona Soseaua Berceni

ID: 77325AI
Ultima actualizare: 11.03.2022

Cartier: Berceni
Zona: Aparatorii Patriei

Pret.mp: 9€
Rata lunara: 1,53 €

300€

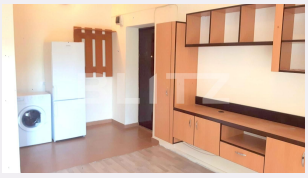

Persoana de contact

+40314222333
office@blitz.ro

Contact agentie

Fix: +40314222333
Email: office@blitz.ro
Adresa:
- București, Sector 3, Șoseaua Mihai Bravu nr. 255, etaj 3.
- București, sector 1, bld. Unirii, nr. 13, bl. 2C, et. 4, ap. 35

Caracteristici

Numar camere: Garsonieră
Suprafata utila: 31.65 mp
Numar bai: 1
Nr balcoane: 1
Etaj: 1 /10

Nr.locuri parcare: 0
Tip compartimentare: Semidecomandat
Vechime apartament: Nou

Tip imobil: Bloc de apartamente
Dotari: Mobilat/utilat
Tip finisaj: Modern/lux
Material constructie:

Descriere oferta

Blitz vă propune spre inchiriere o garsoniera în zona Seoseaua Berceni, Strada Turnu Magurele. Garsoniera are 31.65 mp utili și este situat la etajul 1 intr-un imobil de 10 niveluri. Este finisata, mobilata, utilata, luminoasa. Dispune de centrala termică proprie, geamuri termopan și ușă metalică la intrare. Compartimentarea este semidecomandata dispusa astfel: hol, o cameră spațioasă(19 mp), bucatarie, baie, balcon. Lângă imobil se regasesc numeroase statii STB, metrou - 5 minute distanta. Pentru mai multe detalii și vizionări, nu ezitați să ne contactați.

Ratingul ofertei 5.0

Locatie	★★★★★ 5.0
Raport calitate/preț	★★★★★ 5.0
Facilitati zona	★★★★★ 5.0
Spatii verzi	★★★★★ 5.0
Confort	★★★★★ 5.0

Parerea Agentului

Un apartament ideal pentru o persoană.

Observatii

© BLITZ. Agentie Imobiliara București.
Toate drepturile rezervate

Orar : Luni - Vineri: 09:00 - 17:30 Sambata: Inchis

Adresa:
- București, Sector 3, Șoseaua Mihai Bravu nr. 255, etaj 3.
- București, sector 1, bld. Unirii, nr. 13, bl. 2C, et. 4, ap. 35

Responsabilitatea pentru corectitudinea si integralitatea informatiilor continute in ofertele agentiei apartine in exclusivitate proprietarilor sau semnatarilor contractelor de intermediere, in calitate de furnizori ai datelor respective, SC Blitz Network SA neasumandu-si nici o raspundere in acest sens, inclusiv cu privire la verificarea veridicitatii acestor informatii.