

# Casa de vanzare in Balotesti, pe malul lacului, suprafata teren de 953 mp

Scan

ID: 138103CV  
Ultima actualizare: 17.04.2024

Cartier: Balotesti  
Zona:

Pret/mp: 1.841€  
Rata lunara: 3.176,61 €

624.000€



## Persoana de contact

Oana Soveresan  
Franchise Manager  
Bucuresti

+40 314 222 333  
office@blitz.ro

## Contact agentie

Fix: +40314222333

Email: office@blitz.ro

Adresa:

- București, Sector 3, Șoseaua  
Mihai Bravu nr. 255, etaj 3.

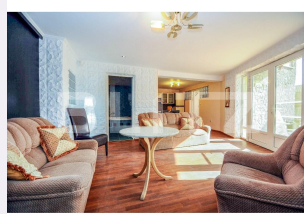

## Caracteristici

Numar camere: 7  
Suprafata teren: 953.00 mp  
Front stradal: m  
Nr bucatarii: 2  
Nr bai: 3

Nr.balcoane: 2  
Niveluri:  
Nr.garaje: 1  
Nr.locuri parcare: 2  
Vechime casa: Nouă

Destinatie: De locuit  
Dotari: Nemobilat  
Tip finisaj: Semifinisat  
Material constructie:  
Tip acoperis: Țiglă  
Modalitate vanzare: Credit bancar,  
Cash  
Disponibilitate: Azi  
Alte criterii:

# Descriere oferta

Blitz va propune spre vanzare o casa pe malul lacului,perfectă pentru cei care caută un loc de relaxare și refacere în mijlocul naturii. Construcția este integrată perfect în peisajul natural, folosind piatra de munte pentru a se îmbina armonios cu mediul înconjurător. O grădină japoneză completează atmosfera relaxantă a proprietății, oferind un loc perfect pentru meditație și reflecție. Gardul de cetate conferă proprietății un aspect robust și impresionant, în timp ce curtea este amenajată cu piatră de râu, oferind un spațiu exterior plăcut și durabil. Casa este conectată la rețeaua de gaz, pentru gestionarea eficientă a apelor uzate, proprietatea dispune de două fose septice betonate, contribuind la protejarea mediului înconjurător. Pentru iubitorii de activități pe apă, există un ponton privat la lac, oferind acces direct la apele limpezi și liniștite ale lacului. Casa impresionează încă de la intrare, unde vă întâmpină o scară impunătoare din cuarț, care emană eleganță și lux. Fiecare treaptă sculptată cu migală și atenție la detalii, oferind o experiență deosebită fiecărui pas făcut în interiorul casei. Garaj-66mp;locuinte de 240 mp;magazie de 33 mp langa helesteu, ponton: N- 15,66 mp;E-71 mp;S-14.06 mp; V-69,23 mp Pentru mai multe detalii,nu ezitati sa ne contactati! Va invitam la vizionare!

## Ratingul ofertei

5.0

Locatie	★ ★ ★ ★ ★	5.0
Raport calitate/preț	★ ★ ★ ★ ★	5.0
Facilitati zona	★ ★ ★ ★ ★	5.0
Spatii verzi	★ ★ ★ ★ ★	5.0
Confort	★ ★ ★ ★ ★	5.0

## Parerea Agentului

Este o casa ideala pentru o familie care doreste sa se bucure de liniste si frumusetea naturii!

## Observatii

---

---

---

---