Apartament de 80 MP 4 camere Piata Mihail Kogalniceanu

Scan

ID: 101359AV
Ultima actualizare: 10.02.2023

Cartier: Ultracentral
Zona: Kogalniceanu

Pret.mp: 2.025€
Rata lunara: 824,70 €

162.000€

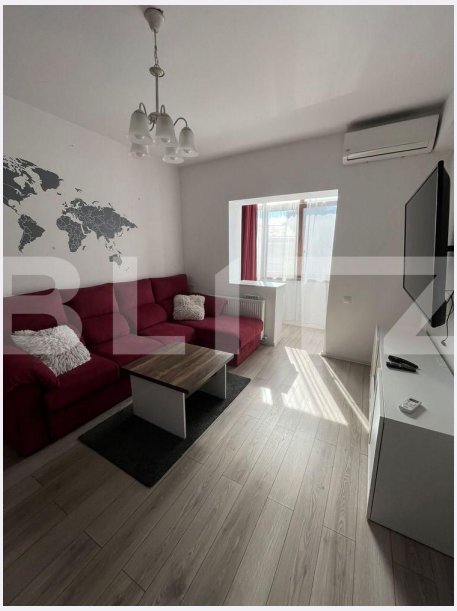

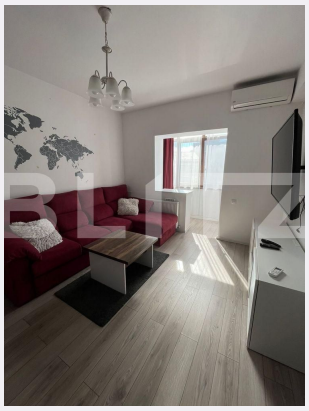

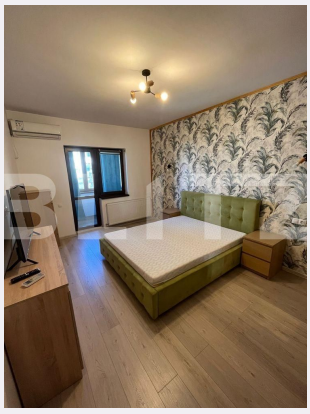

Persoana de contact

Oana Soveresan
Franchise Manager
Bucuresti

+40 314 222 333
office@blitz.ro

Contact agentie

Fix: +40314222333
Email: office@blitz.ro
Adresa:
- București, Sector 3, Șoseaua Mihai Bravu nr. 255, etaj 3.
- București, sector 1, bld. Unirii, nr. 13, bl. 2C, et. 4, ap. 35

Caracteristici

Numar camere: 4
Suprafata utila: 80.00 mp
Numar bai: 1
Nr balcoane: 3
Etaj: 4 /5

Nr.locuri parcare: 1
Tip compartimentare: Decomandat
Vechime apartament: Vechi

Tip imobil: Bloc de apartamente
Dotari: Modern/lux
Tip finisaj: Modern/lux
Material constructie: Beton, Cărămidă

Descriere oferta

Blitz va propune un apartament de 4 camere cu o suprafata utila de 80 MP si o suprafata totala de 93 MP langa Piata Mihail Kogalniceanu in centrul Bucurestiului. Apartamentul se afla la 1 minut de mers pe jos de Piata Mihail Kogalniceanu. La etajul 4 din 5, intr-un bloc din 1958, fara risc seismic. Blocul este incadrat la U3 dar nu impiedica obtinerea unui credit pentru achizitionare. Locuinta este renovata complet in 2019 si include schimbat instalatie electrica, instalatie sanitara, calorifere, parchet, gresie si faianta, tencuiala, balcoane inchise, izolatie. Blocul dispune de o curte interioara generoasa unde beneficiati de un loc de parcare garantat. Incalzirea se face prin centrala blocului. Apartamentul are o compartimentare ideala pentru o familie. Statia de metrou Izvor este la 300 metri distanta de proprietate. Apartamentul are o compartimentare ideala pentru o familie. Va astept la vizionare!

Ratingul ofertei 5.0

Locatie	★★★★★ 5.0
Raport calitate/preț	★★★★★ 5.0
Facilitati zona	★★★★★ 5.0
Spatii verzi	★★★★★ 5.0
Confort	★★★★★ 5.0

Parerea Agentului

Apartament pretabil pentru locuinta.

Observatii

© BLITZ. Agentie Imobiliara București.
Toate drepturile rezervate

Orar : Luni - Vineri: 09:00 - 17:30 Sambata: Inchis

Adresa:
- București, Sector 3, Șoseaua Mihai Bravu nr. 255, etaj 3.
- București, sector 1, bld. Unirii, nr. 13, bl. 2C, et. 4, ap. 35

Responsabilitatea pentru corectitudinea si integralitatea informatiilor continute in ofertele agentiei apartine in exclusivitate proprietarilor sau semnatarilor contractelor de intermediere, in calitate de furnizori ai datelor respective, SC Blitz Network SA neasumandu-si nici o raspundere in acest sens, inclusiv cu privire la verificarea veridicitatii acestor informatii.