

Apartament de 3 camere, 72mp, decomandat, zona Tineretului

Scan

ID: 128377AV
Ultima actualizare: 09.01.2024

Cartier: Tineretului
Zona: Tineretului

Pret/mp: 1.889€
Rata lunara: 692,34 €

136.000€

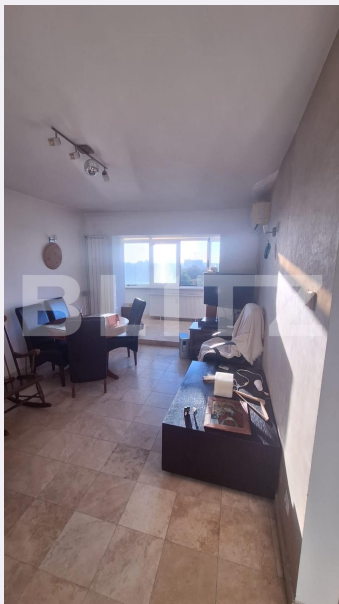

Persoana de contact

Oana Soveresan
Franchise Manager
Bucuresti

+40 314 222 333
office@blitz.ro

Contact agentie

Fix: +40314222333
Email: office@blitz.ro

Adresa:

- București, Sector 3, Șoseaua Mihai Bravu nr. 255, etaj 3.
- București, sector 1, bld. Unirii, nr. 13, bl. 2C, et. 4, ap. 35



Caracteristici

Numar camere: 3
Suprafata utila: 72.00 mp
Numar bai: 2
Nr balcoane: 1
Etaj: 8 /8

Nr.locuri parcare: 1
Tip compartimentare: Decomandat
Vechime apartament: Nou

Tip imobil: Bloc de apartamente
Dotari: Parțial mobilat/utilat
Tip finisaj: Modern/lux
Material constructie: Beton

Descriere oferta

Blitz Imobiliare vă aduce în atenție o oportunitate unică! Un apartament cu 3 camere, decomandat, situat la doar 20 de metri de Parcul Carol, cu o vedere panoramică ce vă înfățișează frumusețea Parcurilor Carol și Tineretului.

****Detalii**** - ****Suprafață Generoasă:**** Cu o suprafață de 72 mp, acest apartament este spațios și confortabil, oferind toate beneficiile unui stil de viață urban modern. - ****Priveliște Panoramică:**** Cu vedere directă asupra parcurilor Carol și Tineretului, fiecare zi începe și se termină într-un cadru natural minunat. - ****Acces Rapid:**** La doar 10 minute de mers pe jos de stațiile de metrou Tineretului sau Eroii Revoluției, 3 minute până la cea mai apropiată stație de tramvai și 2 minute pentru a ajunge la mijloacele de transport în comun STB. - ****Renovat Recent:**** Apartamentul a fost recent renovat și este dotat cu parchet din lemn masiv de stejar, piatră naturală din travertin tratată împotriva petelor, tâmplărie termopan, aer condiționat și ușă metalică. - ****Compartimentare Ideală:**** Acesta dispune de un living luminos și spațios, completat de un balcon închis, două dormitoare, două băi cu ventilație directă (cu cadă de colț și cu acces direct din dormitorul matrimonial), o bucătărie complet mobilată și utilată, spații de depozitare generoase și mai multe facilități. - ****Priveliște Superbă:**** Fiind situat în prima linie față de Parcul Carol, vă oferă o priveliște unică asupra monumentului din parc și a Catedralei Mântuirii Neamului. - ****Detalii Tehnice:**** Anul construcției: 1984, etaj 8, izolații terase recent refăcute integral. Apartamentul se vinde semimobilat și dispune de instalații sanitare noi pe teava de cupru, instalație electrică nouă pe cupru și sistem audio în living cu boxe acustice. Acest apartament cu orientare Sud-Vestică oferă peisaje unice care vă vor încânta indiferent de anotimp. Leșiți pe balcon și bucurați-vă de priveliștea de neuitat spre Monumentul din Parcul Carol, Palatul Parlamentului și Catedrala Mântuirii Neamului. Nu pierdeți șansa de a deține acest loc incredibil. Contactați-ne astăzi pentru a programa o vizionare și pentru a vă imagina viața în acest apartament unic!

Ratingul ofertei

5.0

Locatie	★ ★ ★ ★ ★	5.0
Raport calitate/preț	★ ★ ★ ★ ★	5.0
Facilitati zona	★ ★ ★ ★ ★	5.0
Spatii verzi	★ ★ ★ ★ ★	5.0
Confort	★ ★ ★ ★ ★	5.0

Parerea Agentului

Acest apartament cu orientare Sud-Vestică oferă peisaje unice care vă vor încânta indiferent de anotimp. Leșiți pe balcon și bucurați-vă de priveliștea de neuitat spre Monumentul din Parcul Carol, Palatul Parlamentului și Catedrala Mântuirii Neamului.

Observatii

© BLITZ Agentie Imobiliara București.
Toate drepturile rezervate

Orar : Luni - Vineri: 09:00 - 17:30 Sambata:
Inchis

Adresa:
- București, Sector 3, Șoseaua Mihai Bravu nr. 255, etaj 3.
- București, sector 1, bld. Unirii, nr. 13, bl. 2C, et. 4, ap. 35

Responsabilitatea pentru corectitudinea și integralitatea informațiilor continute în ofertele agentiei aparține în exclusivitate proprietarilor sau semnatarilor contractelor de intermediere, în calitate de furnizori ai datelor respective, SC Blitz Network SA neasumându-și nici o răspundere în acest sens, inclusiv cu privire la verificarea veridicității acestor informații.