Scan

Apartament de 3 camere, 73 mp, decomandat, zona Muncii!

ID: 68512AV
Ultima actualizare: 13.12.2021

Cartier: Muncii
Zona: P-ta Muncii

Pret.mp: 1.822€
Rata lunara: 677,07 €

133.000€

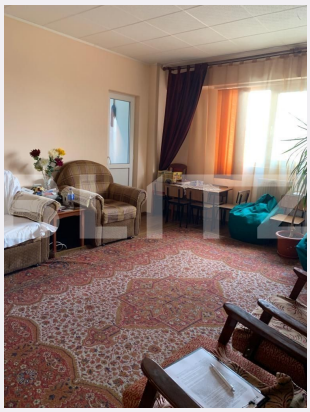

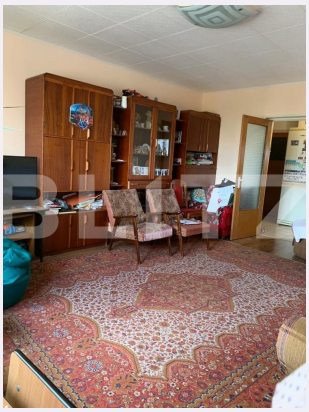

Persoana de contact

Oana Soveresan
Franchise Manager
Bucuresti

+40 314 222 333
office@blitz.ro

Contact agentie

Fix: +40314222333
Email: office@blitz.ro
Adresa:
- București, Sector 3, Șoseaua Mihai Bravu nr. 255, etaj 3.

Caracteristici

Numar camere: 3
Suprafata utila: 73.00 mp
Numar bai: 2
Nr balcoane: 1
Etaj: 5 /8

Nr.locuri parcare: 0
Tip compartimentare: Decomandat
Vechime apartament: Vechi

Tip imobil: Bloc de apartamente
Dotari: Nemobilat
Tip finisaj: Finisat
Material constructie: Beton

Descriere oferta

Va propunem un apartament de 3 camere decomandate intr-o locatie semicentrala la doar 4 minute de mers pe jos pana la Piata Muncii. Apartamentul este foarte spatios avand o suprafata utila de 73 mp cu un living de 23 mp, doua dormitoare, 2 grupruri sanitare, hol spatios de 10 mp, bucatarie mare, plus un balcon de 5 mp. Compartimentarea este foarte buna si are diverse spatii de depozitat. Apartamentul este la etajul 5 al unui imobil de 8 etaje reabilitat termic, pozitia lui fiind pe amble parti ale blocului. Un mare avantaj al locatiei este ca la doar 4 minute de mers pe ajungem la Piata Muncii si Calea Calarasi, 5 minute pana la Arena Nationala, iar chiar in fata bocului sunt statii de tramvai si autobuz. Recomandam acest apartament unei famili cu 1 sau 2 copii pentru spatiul generos ,locatia centrala transportul in comun, scolile si parcurile din jur. Pentru mai multe detalii nu ezitati sa ne contactati.

Ratingul ofertei 4.9

Locatie	5.0
Raport calitate/preț	4.5
Facilitati zona	5.0
Spatii verzi	5.0
Confort	5.0

Parerea Agentului

Locatie foarte buna, spatios, living mare, metrou la 4 minute.

Observatii

© BLITZ. Agentie Imobiliara București.
Toate drepturile rezervate

Orar : Luni - Vineri: 09:00 - 17:30 Sambata: Inchis

Adresa:
- București, Sector 3, Șoseaua Mihai Bravu nr. 255, etaj 3.

Responsabilitatea pentru corectitudinea si integralitatea informatiilor continute in ofertele agentiei apartine in exclusivitate proprietarilor sau semnatarilor contractelor de intermediere, in calitate de furnizori ai datelor respective, SC Blitz Network SA neasumandu-si nici o raspundere in acest sens, inclusiv cu privire la verificarea veridicitatii acestor informatii.