

Apartament de 3 camere, 74mp, zona Mihai Bravu

Scan

ID: 128122AV
Ultima actualizare: 05.04.2024

Cartier: Mihai Bravu
Zona: Mihai Bravu

Pret/mp: 2.892€
Rata lunara: 1.089,41 €

214.000€

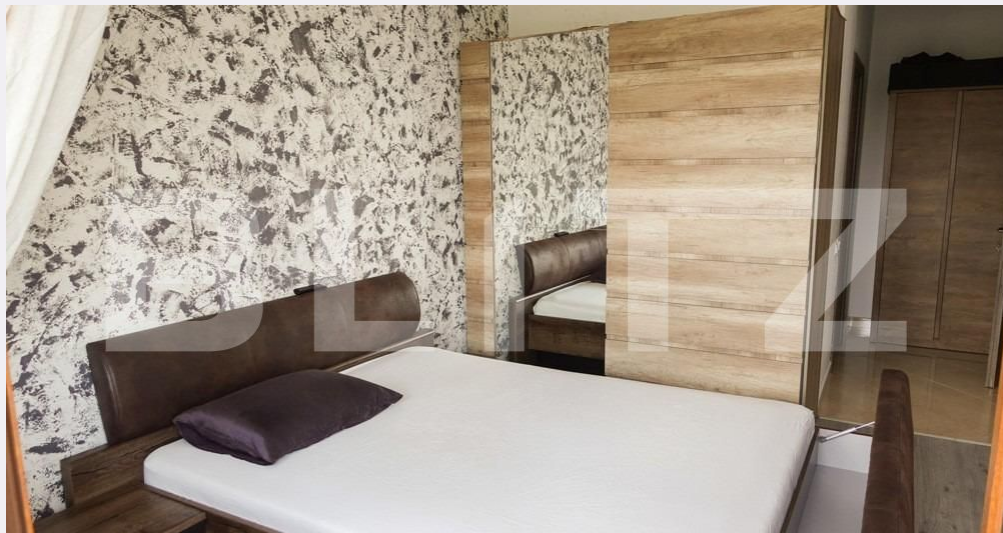

Persoana de contact

Oana Sipoteanu
Broker Partner

+40 314 222 333
office@blitz.ro

Contact agentie

Fix: +40314222333

Email: office@blitz.ro

Adresa:

- București, Sector 3, Șoseaua
Mihai Bravu nr. 255, etaj 3.

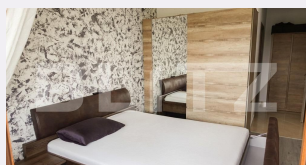

Caracteristici

Numar camere: 3
Suprafata utila: 74.00 mp
Numar bai: 2
Nr balcoane: 2
Etaj: 5 /7

Nr.locuri parcare: 1
Tip compartimentare: Decomandat
Vechime apartament: Nou

Tip imobil: Bloc de apartamente
Dotari: Modern/lux
Tip finisaj: Modern/lux
Material constructie: Beton

Descriere oferta

Blitz va propune spre vanzare un apartament excepțional cu 3 camere, 2 băi și loc de parcare subteran - O oportunitate unică! Vă prezentăm un apartament cu 3 camere care iese în evidență prin luxul și comoditatea sa, situat într-o clădire modernă și cu o orientare de excepție - Est, Sud, Vest. Acest apartament cu o suprafață generoasă de 74 mp este perfect pentru orice familie sau investitor. ****Beneficiile Apartamentului:**** - ****Complet Mobilat și Utilat:**** Apartamentul este gata pentru a vă primi cu brațele deschise, mobilat complet și echipat cu toate electrocasnicele necesare, inclusiv TV, aer condiționat, mașină de spălat, frigider, cuptor și plită. - ****Clasa Energetică A:**** Economisiți bani la facturile de utilități cu acest apartament eficient din punct de vedere energetic. - ****Centrală Proprie pe Gaz:**** Asigurați-vă că veți avea mereu căldură și apă caldă la dispoziție. - ****Finisaje de Lux:**** Apartamentul este finisat cu atenție la detalii, inclusiv cu stucco de lux, oferind un ambient elegant. - ****Loc de Parcare Subteran:**** Beneficiați de un loc de parcare subteran, ceea ce este extrem de comod și sigur. - ****Orientare Excelentă:**** Apartamentul are vedere neobstrucționată către Splaiul Unirii și râul Dâmbovița, ceea ce îl face cu adevărat unic. ****Locație Perfectă:**** Această proprietate are o locație excelentă: - ****Metrou Mihai Bravu:**** Stația de metrou este la doar 2 minute de mers pe jos, ceea ce face călătoriile în oraș să fie extrem de convenabile. - ****Supermarket Lidl:**** Aveți la doar 1 minut distanță un supermarket bine aprovizionat. - ****Școli și Grădinițe:**** Există școli și grădinițe la doar 5 minute de mers pe jos, ceea ce este perfect pentru familiile cu copii. - ****Parc Tineretului:**** La 10 minute de mers pe jos se află minunatul Parc Tineretului, locul ideal pentru relaxare și recreere. Acest apartament are totul și este pregătit să vă ofere un stil de viață confortabil și elegant. Nu ratați această oportunitate unică - programați o vizionare astăzi pentru a explora potențialul acestei proprietăți excepționale!

Ratingul ofertei

5.0

| | | |
|----------------------|-----------|-----|
| Locatie | ★ ★ ★ ★ ★ | 5.0 |
| Raport calitate/preț | ★ ★ ★ ★ ★ | 5.0 |
| Facilitati zona | ★ ★ ★ ★ ★ | 5.0 |
| Spatii verzi | ★ ★ ★ ★ ★ | 5.0 |
| Confort | ★ ★ ★ ★ ★ | 5.0 |

Parerea Agentului

Acest apartament are totul și este pregătit să vă ofere un stil de viață confortabil și elegant

Observatii

© BLITZ. Agentie Imobiliara București.

Toate drepturile rezervate

Orar : Luni - Vineri: 09:00 - 17:30 Sambata:

Inchis

Adresa:

- București, Sector 3, Șoseaua Mihai Bravu nr. 255, etaj 3.

Responsabilitatea pentru corectitudinea și integritatea informațiilor continute în ofertele agentiei apartine în exclusivitate proprietarilor sau semnatarilor contractelor de intermediere, în calitate de furnizori ai datelor respective, SC Blitz Network SA neasumându-și nici o răspundere în acest sens, inclusiv cu privire la verificarea veridicității acestor informații.