# Apartament 2 camere decomandat Giurgiului

Scan

**ID:** 67053AV
**Ultima actualizare:** 05.07.2021

**Cartier:** Giurgiului
**Zona:**

**Pret.mp:** 1.040€
**Rata lunara:** 264,72 €

**52.000€**

## Persoana de contact

Oana Soveresan
Franchise Manager
Bucuresti

+40 314 222 333
office@blitz.ro


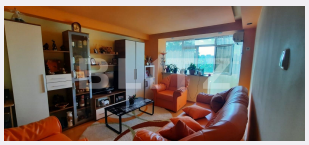

## Contact agentie

**Fix:** +40314222333
**Email:** office@blitz.ro
**Adresa:**
- București, Sector 3, Șoseaua Mihai Bravu nr. 255, etaj 3.


## Caracteristici

**Numar camere:** 2
**Suprafata utila:** 50.00 mp
**Numar bai:** 1
**Nr balcoane:** 1
**Etaj:** 7 /7

**Nr.locuri parcare:** 0
**Tip compartimentare:** Decomandat
**Vechime apartament:** Vechi

**Tip imobil:** Bloc de apartamente
**Dotari:** Nemobilat
**Tip finisaj:** Finisat
**Material constructie:** Beton

# Descriere oferta

Va propunem spre cumparare un apartament cu doua camere, decomandat, situat in zona Giurgiului. Locuinta se afla intr-un bloc de apartamente, construit in anul 1961, fara risc seismic, la etajul 7/7, se intinde pe o suprafata de 50 mp cu tot cu balcoan. Locuinta este alcatuita dintr-un dormitor, un living, o bucatarie, o baie si un balcoan. Apartamentul nu necesita investitie imediata si se vinde nemobilat. Confortul termic este realizat de reteaua de termoficare. In imediata apropiere se intalnesc puncte farmaceutice, medicale, comerciale, educationale, de divertisment, bancare, parcuri, piete, etc. Accesul la mijloacele de transport in comun facil. Se accepta toate modalitatile de plata pentru achizitie.

## Ratingul ofertei 4.3

| | |
|---|---|
| Locatie | 4.0 |
| Raport calitate/preț | 4.0 |
| Facilitati zona | 4.5 |
| Spatii verzi | 5.0 |
| Confort | 4.0 |

## Parerea Agentului

Un aspect pe care as vrea sa il evidenziez este zona plina de verdeata unde este amplasat imobilul

## Observatii

© BLITZ. Agentie Imobiliara București.
Toate drepturile rezervate

**Orar :** Luni - Vineri: 09:00 - 17:30 Sambata: Inchis

**Adresa:**
- București, Sector 3, Șoseaua Mihai Bravu nr. 255, etaj 3.

Responsabilitatea pentru corectitudinea si integralitatea informatiilor continute in ofertele agentiei apartine in exclusivitate proprietarilor sau semnatarilor contractelor de intermediere, in calitate de furnizori ai datelor respective, SC Blitz Network SA neasumandu-si nici o raspundere in acest sens, inclusiv cu privire la verificarea veridicitatii acestor informatii.