Scan

Apartament de 3 camere, centrala proprie, zona 1 Decembrie 1918

ID: 103881AI
Ultima actualizare: 19.01.2023

Cartier: Titan
Zona: 1 Decembrie 1918

Pret.mp: 6€
Rata lunara: 2,04 €

400€

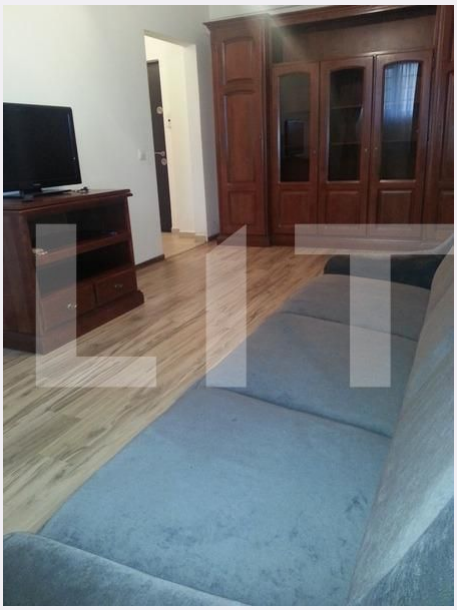

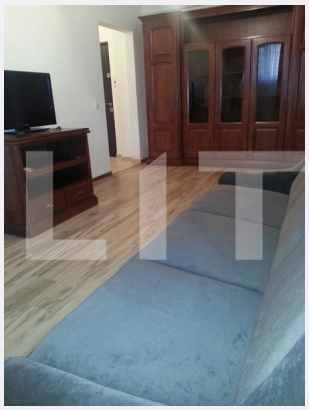

Persoana de contact

Oana Soveresan
Franchise Manager
Bucuresti

+40 314 222 333
office@blitz.ro

Contact agentie

Fix: +40314222333
Email: office@blitz.ro
Adresa:
- București, Sector 3, Șoseaua Mihai Bravu nr. 255, etaj 3.
- București, sector 1, bld. Unirii, nr. 13, bl. 2C, et. 4, ap. 35

Caracteristici

Numar camere: 3
Suprafata utila: 70.00 mp
Numar bai: 2
Nr balcoane: 0
Etaj: Demisol /4

Nr.locuri parcare: 0
Tip compartimentare: Decomandat
Vechime apartament: Nou

Tip imobil: Bloc de apartamente
Dotari: Mobilat/utilat
Tip finisaj: Finisat
Material constructie:

Descriere oferta

Blitz va propune spre inchiriere un apartament de 3 camere, complet mobilat si utilat in zona 1 Decembrie 1918 Apartamentul are o suprafata de 70 mp si se afla la demisolul inalt al imobilului. Acesta se afla la aproximativ 10 minute de mers pe jos de metrou 1 Decembrie 1918. Se preda mobilat si utilat complet. Pentru mai multe detalii va stam la dispozitie.

Ratingul ofertei 5.0

Locatie	★★★★★ 5.0
Raport calitate/preț	★★★★★ 5.0
Facilitati zona	★★★★★ 5.0
Spatii verzi	★★★★★ 5.0
Confort	★★★★★ 5.0

Parerea Agentului

Ideal pentru o familie.

Observatii

© BLITZ. Agentie Imobiliara București.
Toate drepturile rezervate

Orar : Luni - Vineri: 09:00 - 17:30 Sambata: Inchis

Adresa:
- București, Sector 3, Șoseaua Mihai Bravu nr. 255, etaj 3.
- București, sector 1, bld. Unirii, nr. 13, bl. 2C, et. 4, ap. 35

Responsabilitatea pentru corectitudinea si integralitatea informatiilor continute in ofertele agentiei apartine in exclusivitate proprietarilor sau semnatarilor contractelor de intermediere, in calitate de furnizori ai datelor respective, SC Blitz Network SA neasumandu-si nici o raspundere in acest sens, inclusiv cu privire la verificarea veridicitatii acestor informatii.