Apartament 2 camere, 50 mp, decomandat, Brancoveanu

Scan

ID: 97850AI
Ultima actualizare: 28.09.2022

Cartier: Berceni
Zona: Brancoveanu

Pret.mp: 9€
Rata lunara: 2,29 €

450€

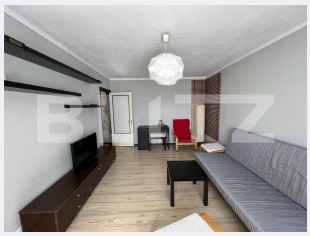

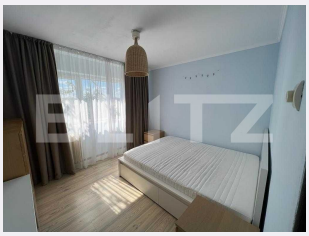

Persoana de contact

Oana Soveresan
Franchise Manager
Bucuresti

+40 314 222 333
office@blitz.ro

Contact agentie

Fix: +40314222333
Email: office@blitz.ro
Adresa:
- București, Sector 3, Șoseaua Mihai Bravu nr. 255, etaj 3.

Caracteristici

Numar camere: 2
Suprafata utila: 50.00 mp
Numar bai: 1
Nr balcoane: 1
Etaj: 2 /4

Nr.locuri parcare: 1
Tip compartimentare: Decomandat
Vechime apartament: Vechi

Tip imobil: Bloc de apartamente
Dotari: Mobilat/utilat
Tip finisaj: Finisat
Material constructie:

Descriere oferta

Blitz ofera spre inchiriere un apartament de 2 camere situat in zona Constantin Brancoveanu, la aproximativ 5 minute de mers pe jos de metroul Constantin Brancoveanu si 10 minute de Oraselul Copiilor. Acesta este pozitionat la etajul 2 al unui imobil cu 4 niveluri si dispune de o suprafata de 50 de mp. Compartimentarea apartamentului este decomandata si dispusa astfel: living spatios, dormitor, bucatarie, baie si balcon si dispune de: aer conditionat in ambele camere, masina de spalat rufe, plita, cuptor, frigider, canapea extensibila, pat matrimonial. Imobilul se preda mobilat si utilat. Va asteptam la vizionare!

Ratingul ofertei 5.0

Locatie	★★★★★ 5.0
Raport calitate/preț	★★★★★ 5.0
Facilitati zona	★★★★★ 5.0
Spatii verzi	★★★★★ 5.0
Confort	★★★★★ 5.0

Parerea Agentului

Ideal pentru doua studente.

Observatii

© BLITZ. Agentie Imobiliara București.
Toate drepturile rezervate

Orar : Luni - Vineri: 09:00 - 17:30 Sambata: Inchis

Adresa:
- București, Sector 3, Șoseaua Mihai Bravu nr. 255, etaj 3.

Responsabilitatea pentru corectitudinea si integralitatea informatiilor continute in ofertele agentiei apartine in exclusivitate proprietarilor sau semnatarilor contractelor de intermediere, in calitate de furnizori ai datelor respective, SC Blitz Network SA neasumandu-si nici o raspundere in acest sens, inclusiv cu privire la verificarea veridicitatii acestor informatii.