Garsoniera de vanzare, 38 mp, 11 mp terasa, zona Tractorul

ID: 211650AV
Ultima actualizare: 23.11.2026

Cartier: Tractorul
Zona:

Pret.mp: 2.605€
Rata lunara: 503,98 €

99.000€



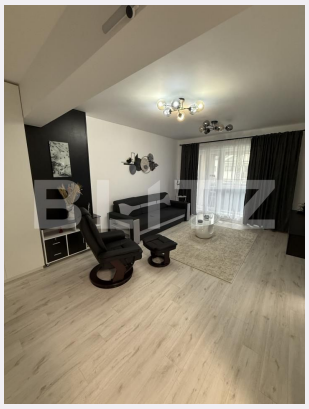

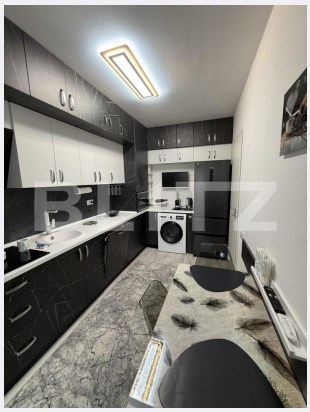

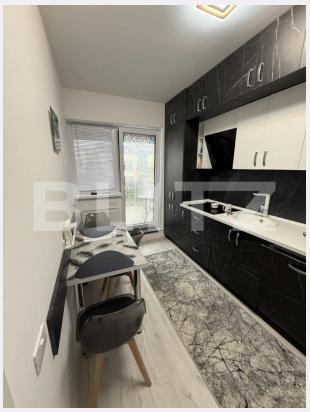

Persoana de contact

Davide Racu
Broker Partner

0368410333
office@blitz.ro

Contact agentie

Fix: +40264333777
Email: office@blitz.ro
Adresa:
- Brasov, Str. Mihail Kogalniceanu, nr. 11, etaj 7

Caracteristici

Numar camere: Garsonieră
Suprafata utila: 38.00 mp
Numar bai: 1
Nr balcoane: 0
Etaj: 6 /6

Nr.locuri parcare: 1
Tip compartimentare: Decomandat
Vechime apartament: Nou

Tip imobil: Bloc de apartamente
Dotari: Mobilat/utilat
Tip finisaj: Finisat
Material constructie:

Descriere oferta

BLITZ propune spre vânzare o garsonieră modernă, situată la etajul 6/6 al unui imobil nou, cu regim de înălțime P+6. Proprietatea dispune de o suprafață utilă de 38 mp, la care se adaugă o terasă generoasă de 11 mp, ideală pentru relaxare și petrecerea timpului în aer liber. Garsoniera este complet mobilată și utilată, cu mobilier și electrocasnice noi, fiind pregătită pentru mutare imediată sau pentru închiriere. Imobilul a fost finalizat și predat în anul 2026, beneficiind de construcție modernă, lift și spații comune amenajate. Proprietatea reprezintă o alegere potrivită atât pentru locuință personală, cât și pentru investiție, datorită dotărilor și suprafeței generoase. Cod ofertă / ID BLITZ: P188892

Ratingul ofertei 0.0

Locatie	☆ ☆ ☆ ☆ ☆ 0.0
Raport calitate/preț	☆ ☆ ☆ ☆ ☆ 0.0
Facilitati zona	☆ ☆ ☆ ☆ ☆ 0.0
Spatii verzi	☆ ☆ ☆ ☆ ☆ 0.0
Confort	☆ ☆ ☆ ☆ ☆ 0.0

Parerea Agentului

Observatii

© BLITZ. Agentie Imobiliara Brașov.
Toate drepturile rezervate

Orar : Luni - Vineri: 8:00 - 17:30

Adresa:
- Brasov, Str. Mihail Kogalniceanu, nr. 11, etaj 7

Responsabilitatea pentru corectitudinea si integralitatea informatiilor continute in ofertele agentiei apartine in exclusivitate proprietarilor sau semnatarilor contractelor de intermediere, in calitate de furnizori ai datelor respective, SC Blitz Network SA neasumandu-si nici o raspundere in acest sens, inclusiv cu privire la verificarea veridicitatii acestor informatii.