Garsoniera de închiriat, 48 mp, zona Nord-Vest

ID: 211485AI
Ultima actualizare: 20.11.2026
Cartier: Nord-Vest
Zona:
Pret.mp: 6€
Rata lunara: 1,53 €

300€

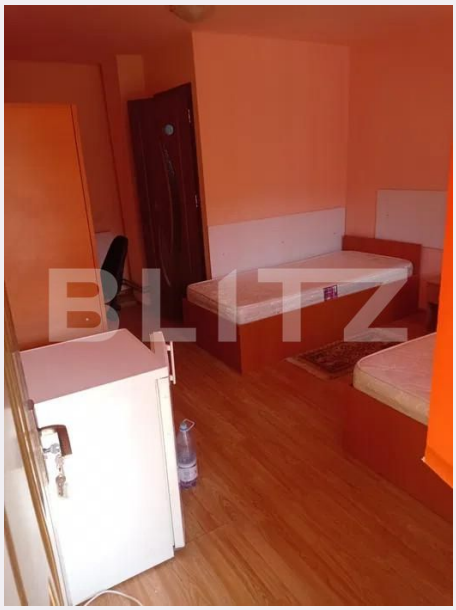

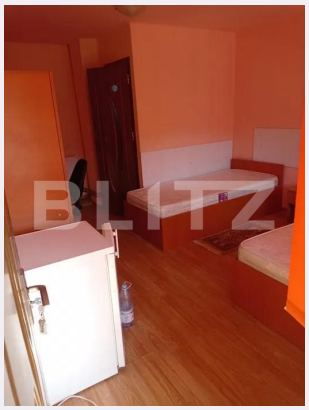

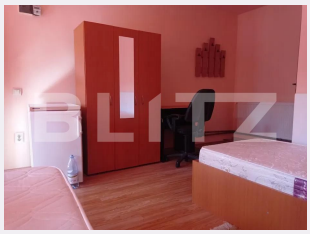



Persoana de contact

Ramona Ghimis
Broker Partner

0368410333
office@blitz.ro

Contact agentie

Fix: +40264333777
Email: office@blitz.ro
Adresa:
- Brasov, Str. Mihail Kogalniceanu, nr. 11, etaj 7

Caracteristici

Numar camere: Garsonieră
Suprafata utila: 48.00 mp
Numar bai: 1
Nr balcoane: 0
Etaj: Parter /1

Nr.locuri parcare: 0
Tip compartimentare: Semidecomandat
Vechime apartament: Nou

Tip imobil: Casă - vilă
Dotari: Mobilat/utilat
Tip finisaj: Finisat
Material constructie:

Descriere oferta

BLITZ vă oferă spre închiriere o garsonieră cochetă, situată într-o vilă, într-o zonă liniștită și plăcută, în cartierul Bartolomeu, aproape de Centrul Vechi al Brașovului. Locuința este compartimentată astfel: Dormitor Living Bucatarie comuna Baie proprie Terasă Un avantaj important: dispune de loc de parcare auto inclus în preț! Prețul chiriei include toate utilitățile: Energie electrică Apă Căldură Internet Nu trebuie să îți faci griji pentru costuri suplimentare cu utilitățile! O alegere ideală pentru o persoană sau un cuplu care își dorește confort, intimitate și un spațiu plăcut într-o locație bună din Brașov. Pentru mai multe detalii și vizionare, mă puteți contacta în privat! Cod ofertă / ID BLITZ: P188700

Ratingul ofertei 0.0

Locatie	☆ ☆ ☆ ☆ ☆ 0.0
Raport calitate/preț	☆ ☆ ☆ ☆ ☆ 0.0
Facilitati zona	☆ ☆ ☆ ☆ ☆ 0.0
Spatii verzi	☆ ☆ ☆ ☆ ☆ 0.0
Confort	☆ ☆ ☆ ☆ ☆ 0.0

Parerea Agentului

Observatii

© BLITZ. Agentie Imobiliara Brașov.
Toate drepturile rezervate

Orar : Luni - Vineri: 8:00 - 17:30

Adresa:
- Brasov, Str. Mihail Kogalniceanu, nr. 11, etaj 7

Responsabilitatea pentru corectitudinea si integralitatea informatiilor continute in ofertele agentiei apartine in exclusivitate proprietarilor sau semnatarilor contractelor de intermediere, in calitate de furnizori ai datelor respective, SC Blitz Network SA neasumandu-si nici o raspundere in acest sens, inclusiv cu privire la verificarea veridicitatii acestor informatii.