Garsonieră de închiriat, 33 mp, zona Centrul Civic

ID: 211697AI
Ultima actualizare: 23.11.2026

Cartier: Centrul Civic
Zona:

Pret.mp: 9€
Rata lunara: 1,48 €

290€

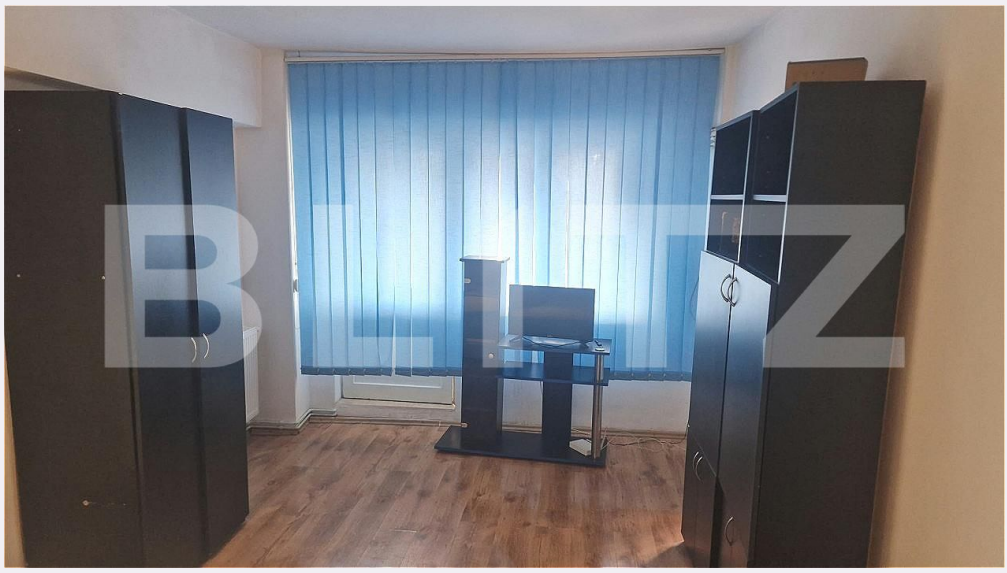





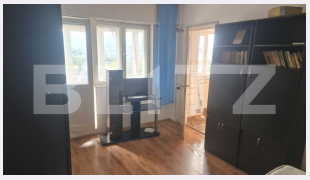

Persoana de contact

Adrian Antal
Senior Broker Partner

+40264333777
office@blitz.ro

Contact agentie

Fix: +40264333777
Email: office@blitz.ro
Adresa:
- Brasov, Str. Mihail Kogalniceanu, nr. 11, etaj 7

Caracteristici

Numar camere: Garsonieră
Suprafata utila: 33.00 mp
Numar bai: 1
Nr balcoane: 0
Etaj: 8 /8

Nr.locuri parcare: 0
Tip compartimentare: Semidecomandat
Vechime apartament: Nou

Tip imobil: Bloc de apartamente
Dotari: Mobilat/utilat
Tip finisaj: Finisat
Material constructie:

Descriere oferta

BLITZ vă propune o garsonieră situată în zona Centrul Civic, la etajul 8, dotată cu centrală termică proprie și mașină de spălat nouă. Locuința se află într-o zonă convenabilă, în apropiere de Spitalul Județean, AFI Mall și mijloacele de transport în comun. Pentru mai multe detalii și vizionare, vă rog să mă contactați. Cod ofertă / ID BLITZ: P188946

Ratingul ofertei 0.0

Locatie	☆ ☆ ☆ ☆ ☆ 0.0
Raport calitate/preț	☆ ☆ ☆ ☆ ☆ 0.0
Facilitati zona	☆ ☆ ☆ ☆ ☆ 0.0
Spatii verzi	☆ ☆ ☆ ☆ ☆ 0.0
Confort	☆ ☆ ☆ ☆ ☆ 0.0

Parerea Agentului

Observatii

© BLITZ. Agentie Imobiliara Brașov.
Toate drepturile rezervate

Orar : Luni - Vineri: 8:00 - 17:30

Adresa:
- Brasov, Str. Mihail Kogalniceanu, nr. 11, etaj 7

Responsabilitatea pentru corectitudinea si integralitatea informatiilor continute in ofertele agentiei apartine in exclusivitate proprietarilor sau semnatarilor contractelor de intermediere, in calitate de furnizori ai datelor respective, SC Blitz Network SA neasumandu-si nici o raspundere in acest sens, inclusiv cu privire la verificarea veridicitatii acestor informatii.