Casa de vanzare, 199 mp, zona Prejmer

ID: 211706CV
Ultima actualizare: 23.11.2026

Cartier: Prejmer
Zona:

Pret.mp: 1.703€
Rata lunara: 1.724,73 €

338.800€







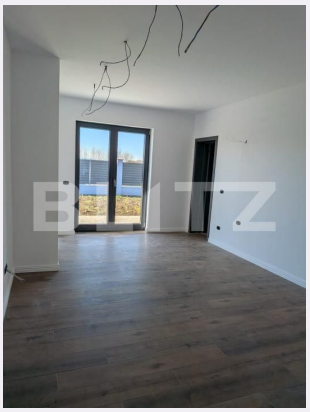

Persoana de contact

Claudia Stroie
Broker Partner

0368410333
office@blitz.ro

Contact agentie

Fix: +40264333777
Email: office@blitz.ro
Adresa:
- Brasov, Str. Mihail Kogalniceanu, nr. 11, etaj 7

Caracteristici

Numar camere: 4
Suprafata teren: 1377.00 mp
Front stradal: m
Nr bucatarii: 1
Nr bai: 4

Nr.balcoane: 0
Niveluri:
Nr.garaje: 0
Nr.locuri parcare: 0
Vechime casa: Nouă

Destinatie:
Dotari: Nemobilat
Tip finisaj: Modern/lux
Material constructie:
Tip acoperis: Tabla
Modalitate vanzare:
Disponibilitate: Azi
Alte criterii:

Descriere oferta

BLITZ va propune spre vanzare in Prejmer o proprietate deosebita, ideala pentru cei care isi doresc o locuinta moderna, primitoare, si un spatiu perfect pentru petrecerea timpului alaturi de familie si prieteni. Casa este edificata in anul 2026, construita cu atentie la detalii, dispune de un living generos unde caldura semineului ofera o atmosfera calda si primitoare, bucatarie, camara, spatiul tehnica, 2 dormitoare generoase cu baie proprie, dormitor matrimonial cu baie si dressing. Toate camerele sunt prevazute cu ferestre de dimensiuni ample care ofera o deschidere vizuala deosebita si in acelas timp permit patrunderea din abundenta a luminii naturale creand o senzatie de spatiu, luminozitate si eleganta. Curtea Este frumos amenajata si pavata, oferind un spatiu ideal pentru petrecerea timpului in aer liber. Proprietatea beneficiaza de un foisor si grup sanitar, precum si de un loc amenajat pentru FOC de tabara pentru serile petrecute in compania celor dragi. Ideala pentru locuit. Cod ofertă / ID BLITZ: P188890

Ratingul ofertei 0.0

Locatie	☆ ☆ ☆ ☆ ☆ 0.0
Raport calitate/preț	☆ ☆ ☆ ☆ ☆ 0.0
Facilitati zona	☆ ☆ ☆ ☆ ☆ 0.0
Spatii verzi	☆ ☆ ☆ ☆ ☆ 0.0
Confort	☆ ☆ ☆ ☆ ☆ 0.0

Parerea Agentului

Observatii

© BLITZ. Agentie Imobiliara Brașov.
Toate drepturile rezervate

Orar : Luni - Vineri: 8:00 - 17:30

Adresa:
- Brasov, Str. Mihail Kogalniceanu, nr. 11, etaj 7

Responsabilitatea pentru corectitudinea si integralitatea informatiilor continute in ofertele agentiei apartine in exclusivitate proprietarilor sau semnatarilor contractelor de intermediere, in calitate de furnizori ai datelor respective, SC Blitz Network SA neasumandu-si nici o raspundere in acest sens, inclusiv cu privire la verificarea veridicitatii acestor informatii.