# CASA BUDILA

**ID:** 211843CV
**Ultima actualizare:** 23.11.2026

**Cartier:** Budila
**Zona:**

**Pret.mp:** 929€
**Rata lunara:** 330,90 €

**65.000€**

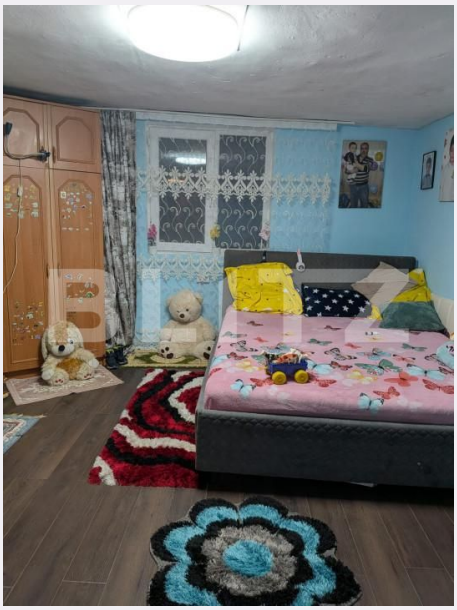

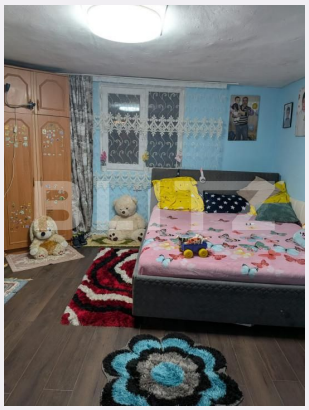



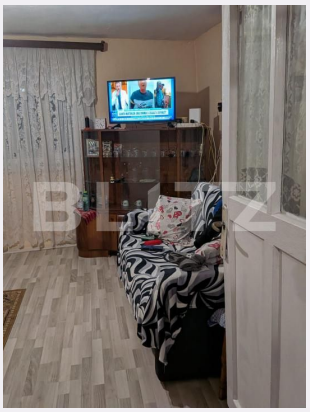

## Persoana de contact

Claudia Stroie
Broker Partner

0368410333
office@blitz.ro

## Contact agentie

**Fix:** +40264333777
**Email:** office@blitz.ro
**Adresa:**
- Brasov, Str. Mihail Kogalniceanu, nr. 11, etaj 7

## Caracteristici

**Numar camere:** 3
**Suprafata teren:** 198.00 mp
**Front stradal:** m
**Nr bucatarii:** 1
**Nr bai:** 1

**Nr.balcoane:** 0
**Niveluri:**
**Nr.garaje:** 0
**Nr.locuri parcare:** 0
**Vechime casa:** Nouă

**Destinatie:**
**Dotari:** Parțial mobilat/utilat
**Tip finisaj:** Finisat
**Material constructie:**
**Tip acoperis:** Tabla
**Modalitate vanzare:**
**Disponibilitate:** Azi
**Alte criterii:**

# Descriere oferta

BLITZ , VA OFERA CASA IN LOCALITATEA BUDILA CONSTRUITA DIN LEMN , 2 CORPURI DE CASA IN CURTE , PRIMUL CORP DE CASA FORMAT DIN 2 CAMERE SI DEPENDINTE CONSTRUITE IN ANUL 1950 , IAR CEL DE-AL DOILEA CORP DE CASA CONSTRUIT IN ANUL 1995 , COMPUS DIN CAMERA , BAIE , BUCATARIE SI DEPENDINTE CONSTRUIT TOT DIN LEMN , CU CAMERE GENEROASE . Cod ofertă / ID BLITZ: P189101

## Ratingul ofertei 0.0

| | |
|---|---|
| Locatie | ☆ ☆ ☆ ☆ ☆ 0.0 |
| Raport calitate/preț | ☆ ☆ ☆ ☆ ☆ 0.0 |
| Facilitati zona | ☆ ☆ ☆ ☆ ☆ 0.0 |
| Spatii verzi | ☆ ☆ ☆ ☆ ☆ 0.0 |
| Confort | ☆ ☆ ☆ ☆ ☆ 0.0 |

## Parerea Agentului

## Observatii

© BLITZ. Agentie Imobiliara Brașov.
Toate drepturile rezervate

**Orar :** Luni - Vineri: 8:00 - 17:30

**Adresa:**
- Brasov, Str. Mihail Kogalniceanu, nr. 11, etaj 7

Responsabilitatea pentru corectitudinea si integralitatea informatiilor continute in ofertele agentiei apartine in exclusivitate proprietarilor sau semnatarilor contractelor de intermediere, in calitate de furnizori ai datelor respective, SC Blitz Network SA neasumandu-si nici o raspundere in acest sens, inclusiv cu privire la verificarea veridicitatii acestor informatii.