Casă de închiriat, 125 mp, zona Cristian

ID: 211563CI
Ultima actualizare: 20.11.2026

Cartier: Cristian
Zona:

Pret.mp: 9€
Rata lunara: 5,60 €

1.100€





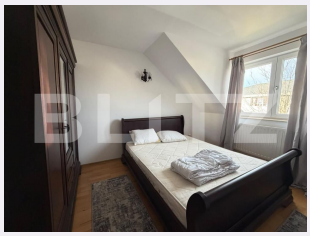



Persoana de contact

Alecsandro Badiu
Broker Partner

0368410333
office@blitz.ro

Contact agentie

Fix: +40264333777
Email: office@blitz.ro
Adresa:
- Brasov, Str. Mihail Kogalniceanu, nr. 11, etaj 7

Caracteristici

Numar camere: 3
Suprafata teren: 600.00 mp
Front stradal: m
Nr bucatarii: 1
Nr bai: 2

Nr.balcoane: 1
Niveluri:
Nr.garaje: 1
Nr.locuri parcare: 3
Vechime casa: Nouă

Destinatie:
Dotari: Mobilat/utilat
Tip finisaj: Finisat
Material constructie:
Tip acoperis: Țiglă
Modalitate vanzare:
Disponibilitate: Azi
Alte criterii:

Descriere oferta

BLITZ vă propune spre închiriere o casă spațioasă, cu regim de înălțime P+1, situată în Cristian, ideală pentru o familie care își dorește confort, intimitate și spațiu generos. Caracteristici principale: • Suprafață utilă: 125 mp • Suprafață teren: 600 mp • Regim de înălțime: P+1 • Garaj Compartimentare: Parter: • Hol de acces • Living spațios cu șemineu • Bucătărie • Dormitor • Baie Etaj: • Două dormitoare dotate cu aer condiționat • Baie Condiții de închiriere: • Chirie lunară: 1.100 € • Garanție: 1.500 € Pentru informații suplimentare și programarea unei vizionări, vă stăm la dispoziție. Cod ofertă / ID BLITZ: P188796

Ratingul ofertei 0.0

Locatie	☆ ☆ ☆ ☆ ☆ 0.0
Raport calitate/preț	☆ ☆ ☆ ☆ ☆ 0.0
Facilitati zona	☆ ☆ ☆ ☆ ☆ 0.0
Spatii verzi	☆ ☆ ☆ ☆ ☆ 0.0
Confort	☆ ☆ ☆ ☆ ☆ 0.0

Parerea Agentului

Observatii

© BLITZ. Agentie Imobiliara Brașov.
Toate drepturile rezervate

Orar : Luni - Vineri: 8:00 - 17:30

Adresa:
- Brasov, Str. Mihail Kogalniceanu, nr. 11, etaj 7

Responsabilitatea pentru corectitudinea si integralitatea informatiilor continute in ofertele agentiei apartine in exclusivitate proprietarilor sau semnatarilor contractelor de intermediere, in calitate de furnizori ai datelor respective, SC Blitz Network SA neasumandu-si nici o raspundere in acest sens, inclusiv cu privire la verificarea veridicitatii acestor informatii.