Penthouse de Lux zona Coresi de vanzare

ID: 192943AV
Ultima actualizare: 17.04.2026

Cartier: Tractorul
Zona:

Pret.mp: 3.260€
Rata lunara: 1.526,71 €

299.900€

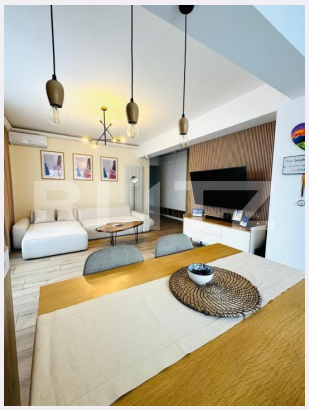

Persoana de contact

Mihaela Macovei
Broker Partner

+40 368 410 333
office@blitz.ro

Contact agentie

Fix: +40368410333
Email: office@blitz.ro
Adresa:
- Brasov, Str. Mihail Kogalniceanu, nr.17, bl C4, et 12

Caracteristici

Numar camere: 4
Suprafata utila: 92.00 mp
Numar bai: 2
Nr balcoane: 0
Etaj: 7 /7

Nr.locuri parcare: 2
Tip compartimentare: Decomandat
Vechime apartament: Nou

Tip imobil: Bloc de apartamente
Dotari: Mobilat/utilat
Tip finisaj: Modern/lux
Material constructie:

Descriere oferta

Blitz propune spre vânzare un penthouse de excepție, situat în una dintre cele mai dorite zone din Brașov - Tractorul, chiar vis-a-vis de Coresi Mall. Reprezentare exclusivă, comision 0! Detalii Apartament: Suprafață utilă: 92 mp Terasă generoasă: 47 mp Compartimentare: 1 cameră de zi spațioasă 1 bucătărie modernă 3 dormitoare confortabile 2 băi elegante Hol cu dressing pe toată lungimea Facilități: Mobilat și utilat complet 2 locuri de parcare: 1 loc de parcare exterior inclus în preț 1 loc de parcare subteran disponibil pentru un cost suplimentar de 25.000 euro Această proprietate este ideală pentru cei care caută confort, lux și accesibilitate într-o zonă vibrantă. Pentru mai multe informații sau pentru a programa o vizionare, nu ezitați să ne contactați! Cod ofertă / ID BLITZ: P169739

Ratingul ofertei 0.0

Locatie	0.0
Raport calitate/preț	0.0
Facilitati zona	0.0
Spatii verzi	0.0
Confort	0.0

Parerea Agentului

Observatii

© BLITZ. Agentie Imobiliara Brașov.
Toate drepturile rezervate

Orar : Luni - Vineri: 8:00 - 17:30

Adresa:
- Brasov, Str. Mihail Kogalniceanu, nr.17, bl C4, et 12

Responsabilitatea pentru corectitudinea si integralitatea informatiilor continute in ofertele agentiei apartine in exclusivitate proprietarilor sau semnatarilor contractelor de intermediere, in calitate de furnizori ai datelor respective, SC Blitz Network SA neasumandu-si nici o raspundere in acest sens, inclusiv cu privire la verificarea veridicitatii acestor informatii.