Apartament 3 camere, 65 mp, zona Triaj

ID: 211361AV
Ultima actualizare: 19.11.2026

Cartier: Triaj
Zona:

Pret.mp: 2.062€
Rata lunara: 682,16 €

134.000€







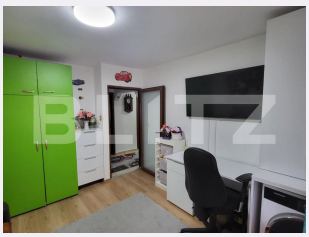

Persoana de contact

Davide Racu
Broker Partner

0368410333
office@blitz.ro

Contact agentie

Fix: +40264333777
Email: office@blitz.ro
Adresa:
- Brasov, Str. Mihail Kogalniceanu, nr. 11, etaj 7

Caracteristici

Numar camere: 3
Suprafata utila: 65.00 mp
Numar bai: 1
Nr balcoane: 0
Etaj: Parter /4

Nr.locuri parcare: 0
Tip compartimentare: Decomandat
Vechime apartament: Nou

Tip imobil: Bloc de apartamente
Dotari: Mobilat/utilat
Tip finisaj: Finisat
Material constructie:

Descriere oferta

BLITZ va propune spre vanzare un apartament cu 3 camere decomandat, complet renovat, situat in cartierul Triaj, la aproximativ 10 minute de Coresi. Apartamentul se afla la parterul unui bloc cu 4 etaje, din perioada 1977-1990, si are 65mp utili . A fost renovat integral, cu materiale de calitate, si este gata de mutare: nu necesita nicio investitie suplimentara. Compartimentare: 3 camere decomandate Hol, bucatarie, baie si camara Uscatorie la nivelul casei scarii . De asemnea apartamentul are o mica gradina in spate in care este amenajata o zona de gratar/relaxare. Renovare completa: Instalatii sanitare, de incalzire si electrice noi Usi noi Ferestre termopan Gresie si faianta noi Parchet. Locatie: Triaj este un cartier consolidat, cu comert, scoli si transport in comun, iar Coresi se afla la doar 10 minute distanta. Pret: 134.000 EUR Apartamentul este disponibil imediat, fiind potrivit atat pentru o familie, cat si pentru investitie. Contacteaza agentia BLITZ Brasov pentru programarea unei vizionari. Cod ofertă / ID BLITZ: P188565

Ratingul ofertei 0.0

Locatie	☆ ☆ ☆ ☆ ☆ 0.0
Raport calitate/preț	☆ ☆ ☆ ☆ ☆ 0.0
Facilitati zona	☆ ☆ ☆ ☆ ☆ 0.0
Spatii verzi	☆ ☆ ☆ ☆ ☆ 0.0
Confort	☆ ☆ ☆ ☆ ☆ 0.0

Parerea Agentului

Observatii

© BLITZ. Agentie Imobiliara Brașov.
Toate drepturile rezervate

Orar : Luni - Vineri: 8:00 - 17:30

Adresa:
- Brasov, Str. Mihail Kogalniceanu, nr. 11, etaj 7

Responsabilitatea pentru corectitudinea si integralitatea informatiilor continute in ofertele agentiei apartine in exclusivitate proprietarilor sau semnatarilor contractelor de intermediere, in calitate de furnizori ai datelor respective, SC Blitz Network SA neasumandu-si nici o raspundere in acest sens, inclusiv cu privire la verificarea veridicitatii acestor informatii.