Scan

Apartament 3 camere, 65 mp, etaj intermediar, Tractorul

ID: 92474AV
Ultima actualizare: 18.11.2022

Cartier: Tractorul
Zona:

Pret.mp: 1.262€
Rata lunara: 417,44 €

82.000€

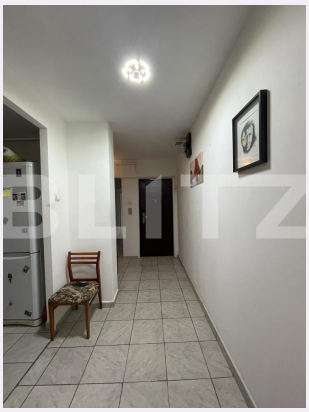

Persoana de contact

Alina Titu
Sales Manager

+40 368 410 333
office@blitz.ro

Contact agentie

Fix: +40368410333
Email: office@blitz.ro
Adresa:
- Brasov, Str. Mihail Kogalniceanu, nr.17, bl C4, et 12

Caracteristici

Numar camere: 3
Suprafata utila: 65.00 mp
Numar bai: 2
Nr balcoane: 1
Etaj: 1 /4

Nr.locuri parcare: 0
Tip compartimentare: Decomandat
Vechime apartament: Vechi

Tip imobil: Bloc de apartamente
Dotari: Parțial mobilat/utilat
Tip finisaj: Finisat
Material constructie: Beton, Cărămidă

Descriere oferta

Blitz propune spre achiziționare un apartament de 3 camere, decomandat, localizat în cartierul Tractorul. În vecinătatea imobilului regăsim numeroase puncte de interes precum: stații de autobuz, magazine, farmacii, grădinițe, școli, parcuri, etc. Apartamentul are o suprafață totală de 65 mp cu tot cu balcon,decomadat, se află la etajul 1 al unui imobil de 4 niveluri, izolat termic, iar compartimentarea se prezintă astfel:doua holuri , bucătărie spațioasă cu cămară, sufragerie cu acces către balcon 8 mp, două dormitoare, două băi (cea mare cu geam și cadă). Necesita imbunatatiri si se vinde partial mobilat. Daca v-am trezit interesul va invit la vizionare!

Ratingul ofertei 5.0

Locatie	★★★★★ 5.0
Raport calitate/preț	★★★★★ 5.0
Facilitati zona	★★★★★ 5.0
Spatii verzi	★★★★★ 5.0
Confort	★★★★★ 5.0

Parerea Agentului

Perfect pentru familii, inchiriere!

Observatii

© BLITZ. Agentie Imobiliara Brașov.
Toate drepturile rezervate

Orar : Luni - Vineri: 8:00 - 17:30

Adresa:
- Brasov, Str. Mihail Kogalniceanu, nr.17, bl C4, et 12

Responsabilitatea pentru corectitudinea si integralitatea informatiilor continute in ofertele agentiei apartine in exclusivitate proprietarilor sau semnatarilor contractelor de intermediere, in calitate de furnizori ai datelor respective, SC Blitz Network SA neasumandu-si nici o raspundere in acest sens, inclusiv cu privire la verificarea veridicitatii acestor informatii.