Apartament cu 3 camere, 106 mp, loc de parcare, boxa si priveliste pitoreasca

ID: 211211AV
Ultima actualizare: 16.11.2026

Cartier: Schei
Zona:

Pret.mp: 3.358€
Rata lunara: 1.623,94 €

319.000€



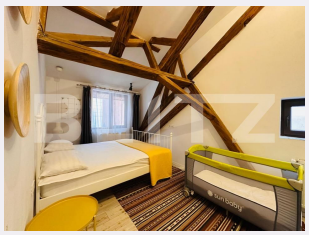

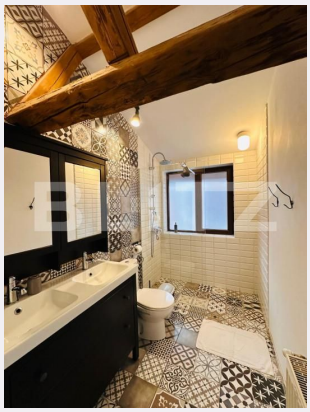



Persoana de contact

Mircea Dumitru
Broker Partner

+40 368 410 333
office@blitz.ro

Contact agentie

Fix: +40264333777
Email: office@blitz.ro
Adresa:
- Brasov, Str. Mihail Kogalniceanu, nr. 11, etaj 7

Caracteristici

Numar camere: 3
Suprafata utila: 95.00 mp
Numar bai: 2
Nr balcoane: 1
Etaj: 1 /4

Nr.locuri parcare: 1
Tip compartimentare: Decomandat
Vechime apartament: Nou

Tip imobil: Bloc de apartamente
Dotari: Mobilat/utilat
Tip finisaj: Finisat
Material constructie:

Descriere oferta

BLITZ Brasov va ofera ocazia de a invesi intr-o proprietate deosebita, corp de casa cu 4 camere sau 3 unitati individuale de cazare, complet mobilata si utilata, situata in zona Piata Sfatului din Centrul Istoric al Brasovului! Caracteristici: ✔ Corp de casa cu 4 camere, renovata, dispusa pe parter si mansarda. ✔ Parter cu doua apartamente - o garsoniera si un studio, cu zone de bucatarie si bai proprii. ✔ Etaj de tip mansarda cu un apartament cu doua camere, spatios si primitor. ✔ Suprafață utila totala generoasa - 100 mp, plus o mica terasa si un foarte util spatiu de depozitare. ✔ Curte comuna si fatade complet renovate, ce redau proprietatii farmecul de altadata. ✔ Zonă liniștită – cu acces imediat la mijloace de transport în comun si absolut toate obiectivele turistice si comerciale din zona Piata Sfatului, muzee, restaurante, cafenele, zone comerciale etc. ✔ Destinatie rezidential si/sau afacere la cheie (regim hotelier). Pentru mai multe detalii și programări la vizionare, nu ezitati sa ne contactati. Nu ratati șansa de a achizitiona o proprietate deosebita, versatila, în cea mai fierbinte zona turistica a Brasovului! Cod ofertă / ID BLITZ: P187814

Ratingul ofertei 0.0

Locatie	☆ ☆ ☆ ☆ ☆ 0.0
Raport calitate/preț	☆ ☆ ☆ ☆ ☆ 0.0
Facilitati zona	☆ ☆ ☆ ☆ ☆ 0.0
Spatii verzi	☆ ☆ ☆ ☆ ☆ 0.0
Confort	☆ ☆ ☆ ☆ ☆ 0.0

Parerea Agentului

Observatii

© BLITZ. Agentie Imobiliara Brașov.
Toate drepturile rezervate

Orar : Luni - Vineri: 8:00 - 17:30

Adresa:
- Brasov, Str. Mihail Kogalniceanu, nr. 11, etaj 7

Responsabilitatea pentru corectitudinea si integralitatea informatiilor continute in ofertele agentiei apartine in exclusivitate proprietarilor sau semnatarilor contractelor de intermediere, in calitate de furnizori ai datelor respective, SC Blitz Network SA neasumandu-si nici o raspundere in acest sens, inclusiv cu privire la verificarea veridicitatii acestor informatii.