Vanzare apartament 3 camere în Sânpetru – 72 m² + balcon

ID: 211877AV
Ultima actualizare: 24.11.2026

Cartier: Sanpetru
Zona:

Pret.mp: 2.042€
Rata lunara: 748,34 €

147.000€



Persoana de contact

Carmen Suciu
Broker Partner

0368410333
office@blitz.ro

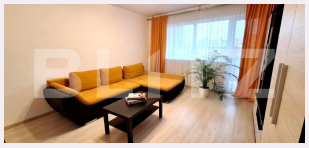





Contact agentie

Fix: +40264333777
Email: office@blitz.ro
Adresa:
- Brasov, Str. Mihail Kogalniceanu, nr. 11, etaj 7

Caracteristici

Numar camere: 3
Suprafata utila: 72.00 mp
Numar bai: 2
Nr balcoane: 1
Etaj: 1 /4

Nr.locuri parcare: 1
Tip compartimentare: Decomandat
Vechime apartament: Nou

Tip imobil: Bloc de apartamente
Dotari: Mobilat/utilat
Tip finisaj: Finisat
Material constructie:

Descriere oferta

Blitz Imobiliare vă propune spre vânzare un apartament cu 3 camere, situat în Sânpetru, la etajul 1 al unui imobil cu 4 etaje, într-o zonă liniștită și plăcută. Caracteristici principale: - 3 camere - 72 mp suprafață utilă + balcon de 8 mp - Etaj 1 din 4 - Loc de parcare inclus - Bloc izolat termic - Priveliște frumoasă spre munte Apartamentul oferă un spațiu confortabil și bine proporționat, potrivit pentru o familie sau pentru cei care își doresc un cămin într-o zonă liniștită, dar cu acces facil către facilitățile de zi cu zi. În apropiere se regăsesc: - Magazine alimentare - Sală de fitness - Cabinet stomatologic - Centru de analize - Cafenea - Restaurant - Măcelărie - Stație de autobuz Privelișteа spre munte, balconul generos și locul de parcare inclus completează avantajele acestei proprietăți. Pentru mai multe detalii și pentru programarea unei vizionări, vă invităm să ne contactați. Echipa Blitz Imobiliare vă stă la dispoziție! Cod ofertă / ID BLITZ: P189133

Ratingul ofertei 0.0

Locatie	☆ ☆ ☆ ☆ ☆ 0.0
Raport calitate/preț	☆ ☆ ☆ ☆ ☆ 0.0
Facilitati zona	☆ ☆ ☆ ☆ ☆ 0.0
Spatii verzi	☆ ☆ ☆ ☆ ☆ 0.0
Confort	☆ ☆ ☆ ☆ ☆ 0.0

Parerea Agentului

Observatii

© BLITZ. Agentie Imobiliara Brașov.
Toate drepturile rezervate

Orar : Luni - Vineri: 8:00 - 17:30

Adresa:
- Brasov, Str. Mihail Kogalniceanu, nr. 11, etaj 7

Responsabilitatea pentru corectitudinea si integralitatea informatiilor continute in ofertele agentiei apartine in exclusivitate proprietarilor sau semnatarilor contractelor de intermediere, in calitate de furnizori ai datelor respective, SC Blitz Network SA neasumandu-si nici o raspundere in acest sens, inclusiv cu privire la verificarea veridicitatii acestor informatii.