# Apartament 2 camere, 67 mp, Sânpetru

**ID:** 211326AV
**Ultima actualizare:** 18.11.2026
**Cartier:** Sanpetru
**Zona:**
**Pret.mp:** 1.849€
**Rata lunara:** 630,74 €

**123.900€**



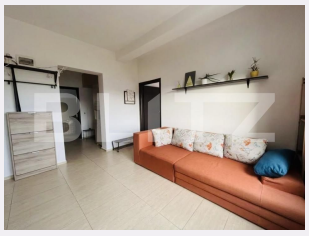



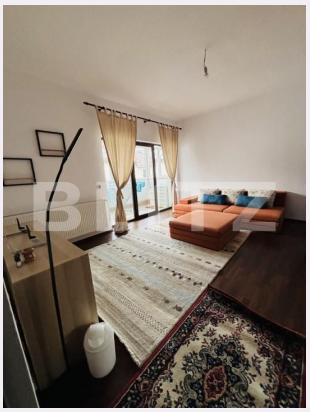

## Persoana de contact

Diana Avram
Broker Partner

+40264333777
office@blitz.ro

## Contact agentie

**Fix:** +40264333777
**Email:** office@blitz.ro
**Adresa:**
- Brasov, Str. Mihail Kogalniceanu, nr. 11, etaj 7

## Caracteristici

**Numar camere:** 2
**Suprafata utila:** 67.00 mp
**Numar bai:** 1
**Nr balcoane:** 1
**Etaj:** 1 /2

**Nr.locuri parcare:** 1
**Tip compartimentare:** Decomandat
**Vechime apartament:** Nou

**Tip imobil:** Bloc de apartamente
**Dotari:** Mobilat/utilat
**Tip finisaj:** Finisat
**Material constructie:**

# Descriere oferta

BLITZ vă propune spre vânzare un apartament cu o compartimentare practică și spații exterioare generoase, potrivit pentru cei care își doresc o locuință confortabilă. Apartamentul are o suprafață utilă de 67 mp și este situat la etajul 1 al unui imobil cu regim de înălțime redus, de doar 2 etaje. Un avantaj important îl reprezintă boxa de depozitare și cele două spații exterioare: un balcon închis și o terasă, fiecare cu o suprafață de aproximativ 10 mp, care oferă posibilități suplimentare de relaxare și amenajare. Compartimentare și dotări: 67 mp suprafață utilă 2 dormitoare Sufragerie Bucătărie Baie Balcon închis de aproximativ 10 mp Terasă de aproximativ 10 mp Loc de parcare Centrală termică proprie cu calorifere Etajul 1 într-un imobil cu doar 2 etaje Datorită compartimentării și spațiilor suplimentare, proprietatea reprezintă o opțiune interesantă atât pentru locuință personală, cât și pentru investiție. Pentru mai multe informații și programarea unei vizionări, vă așteptăm să ne contactați! Cod ofertă / ID BLITZ: P188519

## Ratingul ofertei 0.0

| | |
|---|---|
| Locatie | ☆ ☆ ☆ ☆ ☆ 0.0 |
| Raport calitate/preț | ☆ ☆ ☆ ☆ ☆ 0.0 |
| Facilitati zona | ☆ ☆ ☆ ☆ ☆ 0.0 |
| Spatii verzi | ☆ ☆ ☆ ☆ ☆ 0.0 |
| Confort | ☆ ☆ ☆ ☆ ☆ 0.0 |

## Parerea Agentului

## Observatii

© BLITZ. Agentie Imobiliara Brașov.
Toate drepturile rezervate

**Orar :** Luni - Vineri: 8:00 - 17:30

**Adresa:**
- Brasov, Str. Mihail Kogalniceanu, nr. 11, etaj 7

Responsabilitatea pentru corectitudinea si integralitatea informatiilor continute in ofertele agentiei apartine in exclusivitate proprietarilor sau semnatarilor contractelor de intermediere, in calitate de furnizori ai datelor respective, SC Blitz Network SA neasumandu-si nici o raspundere in acest sens, inclusiv cu privire la verificarea veridicitatii acestor informatii.