Apartament 2 camere, 37 mp, zona Sălcele

ID: 210953AV
Ultima actualizare: 13.11.2026

Cartier: Sacele
Zona:

Pret.mp: 1.216€
Rata lunara: 229,08 €

45.000€

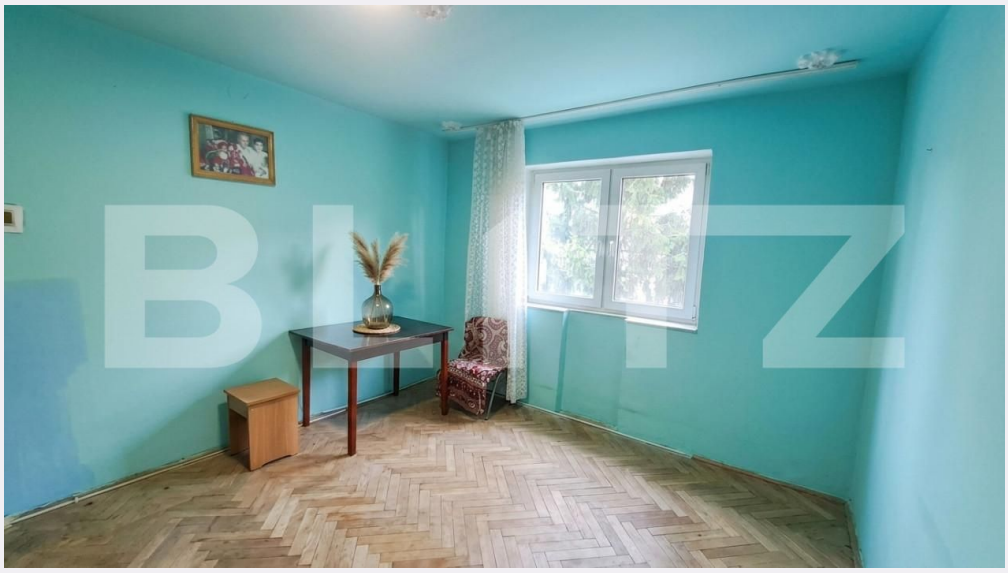

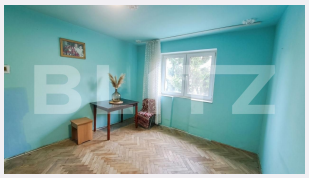

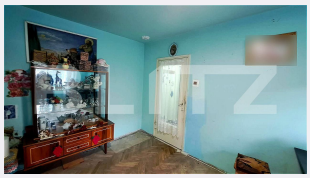



Persoana de contact

Adrian Antal
Senior Broker Partner

+40264333777
office@blitz.ro

Contact agentie

Fix: +40264333777
Email: office@blitz.ro
Adresa:
- Brasov, Str. Mihail Kogalniceanu, nr. 11, etaj 7

Caracteristici

Numar camere: 2
Suprafata utila: 37.00 mp
Numar bai: 1
Nr balcoane: 0
Etaj: 2 /4

Nr.locuri parcare: 0
Tip compartimentare: Semidecomandat
Vechime apartament: Nou

Tip imobil: Bloc de apartamente
Dotari: Mobilat/utilat
Tip finisaj: Renovabil
Material constructie:

Descriere oferta

BLITZ oferă spre vânzare apartament cu 2 camere, semidecomandat, situat în cartierul Electroprecizia, într-o zonă accesibilă, cu magazine și mijloace de transport în comun în imediata apropiere. Apartamentul are o suprafață utilă de 37 mp și este amplasat la etajul 2 din 4, într-un bloc izolat termic. Caracteristici și dotări: 2 camere, semidecomandat; Suprafață utilă: 37 mp; Etaj 2 din 4; Bloc izolat termic; Ușă metalică la intrare; Geamuri termopan; Încălzire prin sistem centralizat de termoficare. Locuința necesită renovare, oferind astfel viitorului proprietar posibilitatea de a o amenaja și personaliza după propriul gust și propriile preferințe. Datorită poziționării avantajoase, apartamentul reprezintă o alegere potrivită atât pentru locuit, cât și pentru investiție în vederea închirierii. Nu rata ocazia de a transforma acest apartament în locuința ideală! Pentru mai multe detalii și vizionări, vă stau la dispoziție. Cod ofertă / ID BLITZ: P188151

Ratingul ofertei 0.0

Locatie	☆ ☆ ☆ ☆ ☆ 0.0
Raport calitate/preț	☆ ☆ ☆ ☆ ☆ 0.0
Facilitati zona	☆ ☆ ☆ ☆ ☆ 0.0
Spatii verzi	☆ ☆ ☆ ☆ ☆ 0.0
Confort	☆ ☆ ☆ ☆ ☆ 0.0

Parerea Agentului

Observatii

© BLITZ. Agentie Imobiliara Brașov.
Toate drepturile rezervate

Orar : Luni - Vineri: 8:00 - 17:30

Adresa:
- Brasov, Str. Mihail Kogalniceanu, nr. 11, etaj 7

Responsabilitatea pentru corectitudinea si integralitatea informatiilor continute in ofertele agentiei apartine in exclusivitate proprietarilor sau semnatarilor contractelor de intermediere, in calitate de furnizori ai datelor respective, SC Blitz Network SA neasumandu-si nici o raspundere in acest sens, inclusiv cu privire la verificarea veridicitatii acestor informatii.