Apartament 3 camere de închiriat – zona Gării, Brașov

ID: 212106AI
Ultima actualizare: 27.11.2026

Cartier: Tractorul
Zona:

Pret.mp: 7€
Rata lunara: 2,04 €

400€





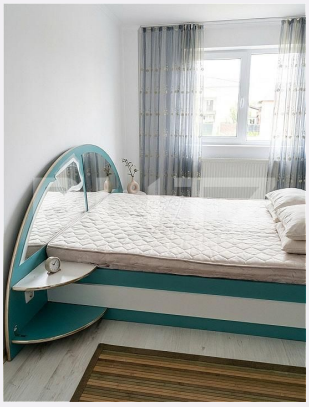

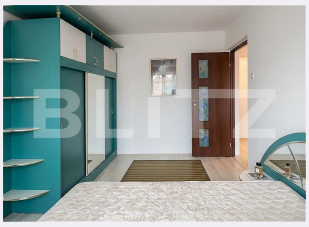

Persoana de contact

Carmen Suciu
Broker Partner

0368410333
office@blitz.ro

Contact agentie

Fix: +40264333777
Email: office@blitz.ro
Adresa:
- Brasov, Str. Mihail Kogalniceanu, nr. 11, etaj 7

Caracteristici

Numar camere: 3
Suprafata utila: 60.00 mp
Numar bai: 1
Nr balcoane: 0
Etaj: 1 /4

Nr.locuri parcare: 0
Tip compartimentare: Decomandat
Vechime apartament: Nou

Tip imobil: Bloc de apartamente
Dotari: Mobilat/utilat
Tip finisaj: Finisat
Material constructie:

Descriere oferta

Blitz vă prezintă un apartament cu 3 camere, dintre care 2 camere sunt amenajate și locuibile, situat pe strada Codrul Cosminului, într-o zonă centrală, cu acces rapid către Gara Brașov și principalele puncte de interes ale orașului. -60 mp utili -Centrală proprie pe gaz -Bloc izolat termic -Parcare -Bucătărie mobilată și utilată -Interfon și senzor de fum Apartamentul este spațios și potrivit pentru o familie, beneficiind de o poziționare foarte bună și acces facil către zona centrală, mijloace de transport și facilitățile din apropiere. Locuința dispune de finisaje practice, parchet, uși interioare din lemn, pereți cu vopsea lavabilă și faianță, precum și apometre pentru contorizarea consumului. Pentru mai multe detalii și pentru stabilirea unei vizionări, vă invităm să ne contactați. Cod ofertă / ID BLITZ: P189365

Ratingul ofertei 0.0

Locatie	☆ ☆ ☆ ☆ ☆ 0.0
Raport calitate/preț	☆ ☆ ☆ ☆ ☆ 0.0
Facilitati zona	☆ ☆ ☆ ☆ ☆ 0.0
Spatii verzi	☆ ☆ ☆ ☆ ☆ 0.0
Confort	☆ ☆ ☆ ☆ ☆ 0.0

Parerea Agentului

Observatii

© BLITZ. Agentie Imobiliara Brașov.
Toate drepturile rezervate

Orar : Luni - Vineri: 8:00 - 17:30

Adresa:
- Brasov, Str. Mihail Kogalniceanu, nr. 11, etaj 7

Responsabilitatea pentru corectitudinea si integralitatea informatiilor continute in ofertele agentiei apartine in exclusivitate proprietarilor sau semnatarilor contractelor de intermediere, in calitate de furnizori ai datelor respective, SC Blitz Network SA neasumandu-si nici o raspundere in acest sens, inclusiv cu privire la verificarea veridicitatii acestor informatii.