Apartament 3 camere, 72 mp, zona Sânpetru - Sub Cetate

ID: 211701AI
Ultima actualizare: 23.11.2026

Cartier: Sanpetru
Zona:

Pret.mp: 7€
Rata lunara: 2,55 €

500€





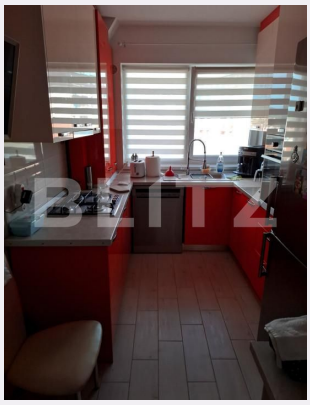



Persoana de contact

Carmen Suciu
Broker Partner

0368410333
office@blitz.ro

Contact agentie

Fix: +40264333777
Email: office@blitz.ro
Adresa:
- Brasov, Str. Mihail Kogalniceanu, nr. 11, etaj 7

Caracteristici

Numar camere: 3
Suprafata utila: 72.00 mp
Numar bai: 2
Nr balcoane: 1
Etaj: 1 /4

Nr.locuri parcare: 1
Tip compartimentare: Decomandat
Vechime apartament: Nou

Tip imobil: Bloc de apartamente
Dotari: Mobilat/utilat
Tip finisaj: Finisat
Material constructie:

Descriere oferta

BLITZ vă propune spre închiriere un apartament cu 3 camere, situat la etajul 1, pe Strada Drumul cu Plopi, nr. 114, localitatea Sânpetru, județul Brașov. Caracteristici: Suprafață utilă: 72 m² + balcon Loc parcare inclus Priveliște frumoasă spre munte Zonă liniștită Preț: 500 euro/lună Pentru mai multe detalii și vizionări, vă rugăm să ne contactați. Cod ofertă / ID BLITZ: P188944

Ratingul ofertei 0.0

Locatie	0.0
Raport calitate/preț	0.0
Facilitati zona	0.0
Spatii verzi	0.0
Confort	0.0

Parerea Agentului

Observatii

© BLITZ. Agentie Imobiliara Brașov.
Toate drepturile rezervate

Orar : Luni - Vineri: 8:00 - 17:30

Adresa:
- Brasov, Str. Mihail Kogalniceanu, nr. 11, etaj 7

Responsabilitatea pentru corectitudinea si integralitatea informatiilor continute in ofertele agentiei apartine in exclusivitate proprietarilor sau semnatarilor contractelor de intermediere, in calitate de furnizori ai datelor respective, SC Blitz Network SA neasumandu-si nici o raspundere in acest sens, inclusiv cu privire la verificarea veridicitatii acestor informatii.