Apartament 2 camere, 53.40 mp, zona Tractorul

ID: 212094AI
Ultima actualizare: 27.11.2026

Cartier: Tractorul
Zona:

Pret.mp: 47€
Rata lunara: 12,73 €

2.500€







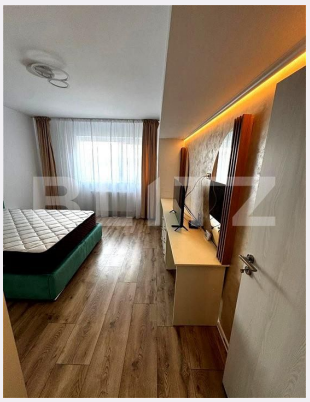

Persoana de contact

Carmen Suciu
Broker Partner

0368410333
office@blitz.ro

Contact agentie

Fix: +40264333777
Email: office@blitz.ro
Adresa:
- Brasov, Str. Mihail Kogalniceanu, nr. 11, etaj 7

Caracteristici

Numar camere: 2
Suprafata utila: 53.40 mp
Numar bai: 1
Nr balcoane: 1
Etaj: 3 /5

Nr.locuri parcare: 1
Tip compartimentare: Decomandat
Vechime apartament: Nou

Tip imobil: Bloc de apartamente
Dotari: Mobilat/utilat
Tip finisaj: Modern/lux
Material constructie:

Descriere oferta

BLITZ vă prezintă un apartament pentru închiriere cu 2 camere, decomandat, situat într-un bloc nou, la aproximativ 5 minute de Coresi într-o zonă liniștită și bine conectată la punctele de interes. - 53,4 mp suprafață utilă - balcon generos de 13,8 mp - un dormitor - living spațios și modern - baie cu cadă - mobilat modern și frumos amenajat - bloc nou cu loc de parcare inclus - zonă liniștită, în apropiere de farmacie și magazine alimentare Chirie: 2.500 lei/lună Garanție: 1 lună de chirie Apartamentul se închiriază pe o perioadă de minimum 1 an, începând cu 1 ianuarie. Se caută persoane curate și serioase, fără copii și animale de companie. Pentru mai multe detalii sau pentru stabilirea unei vizionări, mă puteți contacta! Cod ofertă / ID BLITZ: P189330

Ratingul ofertei 0.0

Locatie	☆ ☆ ☆ ☆ ☆ 0.0
Raport calitate/preț	☆ ☆ ☆ ☆ ☆ 0.0
Facilitati zona	☆ ☆ ☆ ☆ ☆ 0.0
Spatii verzi	☆ ☆ ☆ ☆ ☆ 0.0
Confort	☆ ☆ ☆ ☆ ☆ 0.0

Parerea Agentului

Observatii

© BLITZ. Agentie Imobiliara Brașov.
Toate drepturile rezervate

Orar : Luni - Vineri: 8:00 - 17:30

Adresa:
- Brasov, Str. Mihail Kogalniceanu, nr. 11, etaj 7

Responsabilitatea pentru corectitudinea si integralitatea informatiilor continute in ofertele agentiei apartine in exclusivitate proprietarilor sau semnatarilor contractelor de intermediere, in calitate de furnizori ai datelor respective, SC Blitz Network SA neasumandu-si nici o raspundere in acest sens, inclusiv cu privire la verificarea veridicitatii acestor informatii.