Apartament 2 camere, 65 mp, parcare , Coresi Kasper.

ID: 209950AI
Ultima actualizare: 19.11.2026

Cartier: Tractorul
Zona:

Pret.mp: 10€
Rata lunara: 3,46 €

680€





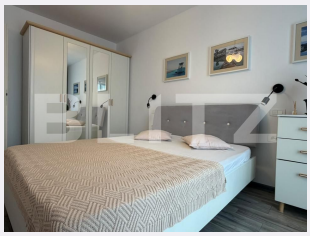



Persoana de contact

Alecsandro Badiu
Broker Partner

0368410333
office@blitz.ro

Contact agentie

Fix: +40264333777
Email: office@blitz.ro
Adresa:
- Brasov, Str. Mihail Kogalniceanu, nr. 11, etaj 7

Caracteristici

Numar camere: 2
Suprafata utila: 65.00 mp
Numar bai: 1
Nr balcoane: 1
Etaj: 7 /9

Nr.locuri parcare: 1
Tip compartimentare: Decomandat
Vechime apartament: Nou

Tip imobil: Bloc de apartamente
Dotari: Mobilat/utilat
Tip finisaj: Finisat
Material constructie:

Descriere oferta

BLITZ vă propune spre vânzare un apartament cu 2 camere, semi-decomandat, aflat la etajul 7, situată în complexul Coresi Avantgarden. Suprafață utilă: 65 mp Etaj: 7/8 Complet mobilat și utilat Loc de parcare inclus Spațiu generos și luminos, Ideală pentru un cuplu sau o familie la început de drum. Bloc modern, într-o zonă apreciată a orașului Acces rapid către zonele de interes, magazine, farmacii, mijloace de transport, Coresi Mall. Dacă sunteți în căutarea unei locuințe confortabile, amplasată într-o zonă excelentă, această proprietate poate fi alegerea potrivită pentru dumneavoastră. Pentru mai multe detalii și programarea unei vizionări, vă stăm cu drag la dispoziție! Cod ofertă / ID BLITZ: P187062

Ratingul ofertei 0.0

Locatie	☆ ☆ ☆ ☆ ☆ 0.0
Raport calitate/preț	☆ ☆ ☆ ☆ ☆ 0.0
Facilitati zona	☆ ☆ ☆ ☆ ☆ 0.0
Spatii verzi	☆ ☆ ☆ ☆ ☆ 0.0
Confort	☆ ☆ ☆ ☆ ☆ 0.0

Parerea Agentului

Observatii

© BLITZ. Agentie Imobiliara Brașov.
Toate drepturile rezervate

Orar : Luni - Vineri: 8:00 - 17:30

Adresa:
- Brasov, Str. Mihail Kogalniceanu, nr. 11, etaj 7

Responsabilitatea pentru corectitudinea si integralitatea informatiilor continute in ofertele agentiei apartine in exclusivitate proprietarilor sau semnatarilor contractelor de intermediere, in calitate de furnizori ai datelor respective, SC Blitz Network SA neasumandu-si nici o raspundere in acest sens, inclusiv cu privire la verificarea veridicitatii acestor informatii.