Apartament 2 camere, 67 mp, zona Sânpetru

ID: 211320AI
Ultima actualizare: 18.11.2026
Cartier: Sanpetru
Zona:
Pret.mp: 7€
Rata lunara: 2,55 €

500€







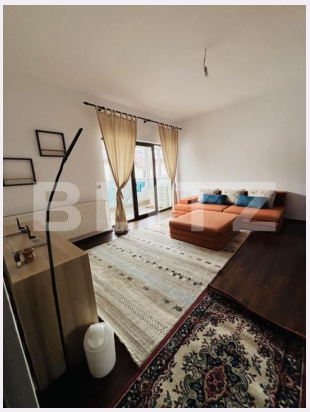

Persoana de contact

Diana Avram
Broker Partner

+40264333777
office@blitz.ro

Contact agentie

Fix: +40264333777
Email: office@blitz.ro
Adresa:
- Brasov, Str. Mihail Kogalniceanu, nr. 11, etaj 7

Caracteristici

Numar camere: 2
Suprafata utila: 67.00 mp
Numar bai: 1
Nr balcoane: 1
Etaj: 1 /2

Nr.locuri parcare: 1
Tip compartimentare: Decomandat
Vechime apartament: Nou

Tip imobil: Bloc de apartamente
Dotari: Mobilat/utilat
Tip finisaj: Finisat
Material constructie:

Descriere oferta

BLITZ vă propune spre închiriere un apartament cu 2 dormitoare, sufragerie și spații exterioare generoase, ideal pentru cei care își doresc mai mult confort și funcționalitate într-o locuință. Cu o suprafață utilă de 67 mp, apartamentul este situat la etajul 1 al unui imobil cu doar 2 etaje și beneficiază de o compartimentare practică, potrivită pentru un cuplu sau o familie. Un plus îl reprezintă box de depozitare, balconul închis și terasa, fiecare cu o suprafață de aproximativ 10 mp, oferind spațiu suplimentar pentru relaxare, depozitare sau amenajare după preferințe. Compartimentare și dotări: 2 dormitoare Sufragerie Bucătărie Baie Balcon închis de aproximativ 10 mp Terasă de aproximativ 10 mp Loc de parcare Centrală termică proprie cu calorifere Etajul 1 într-un imobil cu regim redus de înălțime Apartamentul oferă avantajul unei locuințe cu spații bine delimitate și două zone exterioare care pot fi valorificate în funcție de nevoile viitorilor chiriași. Pentru mai multe informații și programarea unei vizionări, vă așteptăm să ne contactați! Cod ofertă / ID BLITZ: P188511

Ratingul ofertei 0.0

Locatie	☆ ☆ ☆ ☆ ☆ 0.0
Raport calitate/preț	☆ ☆ ☆ ☆ ☆ 0.0
Facilitati zona	☆ ☆ ☆ ☆ ☆ 0.0
Spatii verzi	☆ ☆ ☆ ☆ ☆ 0.0
Confort	☆ ☆ ☆ ☆ ☆ 0.0

Parerea Agentului

Observatii

© BLITZ. Agentie Imobiliara Brașov.
Toate drepturile rezervate

Orar : Luni - Vineri: 8:00 - 17:30

Adresa:
- Brasov, Str. Mihail Kogalniceanu, nr. 11, etaj 7

Responsabilitatea pentru corectitudinea si integralitatea informatiilor continute in ofertele agentiei apartine in exclusivitate proprietarilor sau semnatarilor contractelor de intermediere, in calitate de furnizori ai datelor respective, SC Blitz Network SA neasumandu-si nici o raspundere in acest sens, inclusiv cu privire la verificarea veridicitatii acestor informatii.