Apartament cu 2 camere, 50 mp, zona 15 Noiembrie

ID: 211099AI
Ultima actualizare: 16.11.2026

Cartier: 15 Noiembrie
Zona:

Pret.mp: 10€
Rata lunara: 2,44 €

480€





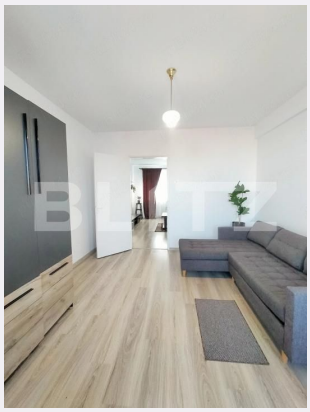



Persoana de contact

Laura Rizea
Broker Partner

0368410333
office@blitz.ro

Contact agentie

Fix: +40264333777
Email: office@blitz.ro
Adresa:
- Brasov, Str. Mihail Kogalniceanu, nr. 11, etaj 7

Caracteristici

Numar camere: 2
Suprafata utila: 50.00 mp
Numar bai: 1
Nr balcoane: 0
Etaj: 4 /4

Nr.locuri parcare: 0
Tip compartimentare: Semidecomandat
Vechime apartament: Nou

Tip imobil: Bloc de apartamente
Dotari: Mobilat/utilat
Tip finisaj: Finisat
Material constructie:

Descriere oferta

BLITZ oferă spre închiriere un apartament modern cu 2 camere. Locuința beneficiază de o priveliște superbă atât spre Tâmpa, cât și spre oraș, ideală pentru persoanele care își doresc confort și acces imediat la punctele de interes ale orașului. Apartamentul se afla la câteva minute de mers pe jos față de mall-ul AFI Brașov și in imediata apropiere a universităților, stațiilor de transport în comun, băncilor, supermarketurilor, parcurilor și cafenelelor. Detalii și compartimentare: Suprafață utilă: 50 mp Semidecomandat cu un living spațios, dormitor, bucătărie, baie cu dus walk-in si spații generoase de depozitare Stare: proaspăt renovat, complet mobilat și utilat, pregătit pentru mutare imediată. Dotări: centrală termică proprie, electrocasnice complete: mașină de spălat rufe, frigider, aragaz, televizor Preț: 480 EUR / lună Modalitate de plată: 1 lună chirie în avans + 1 lună garanție Nu se acceptă animale de companie și nu se acceptă fumători Cod ofertă / ID BLITZ: P188290

Ratingul ofertei 0.0

Locatie	☆ ☆ ☆ ☆ ☆ 0.0
Raport calitate/preț	☆ ☆ ☆ ☆ ☆ 0.0
Facilitati zona	☆ ☆ ☆ ☆ ☆ 0.0
Spatii verzi	☆ ☆ ☆ ☆ ☆ 0.0
Confort	☆ ☆ ☆ ☆ ☆ 0.0

Parerea Agentului

Observatii

© BLITZ. Agentie Imobiliara Brașov.
Toate drepturile rezervate

Orar : Luni - Vineri: 8:00 - 17:30

Adresa:
- Brasov, Str. Mihail Kogalniceanu, nr. 11, etaj 7

Responsabilitatea pentru corectitudinea si integralitatea informatiilor continute in ofertele agentiei apartine in exclusivitate proprietarilor sau semnatarilor contractelor de intermediere, in calitate de furnizori ai datelor respective, SC Blitz Network SA neasumandu-si nici o raspundere in acest sens, inclusiv cu privire la verificarea veridicitatii acestor informatii.