Casă de vânzare, 153 mp, zona Orășeni-Deal

ID: 211847CV
Ultima actualizare: 24.11.2026

Cartier: Oraseni-Deal
Zona:

Pret.mp: 980€
Rata lunara: 763,61 €

150.000€





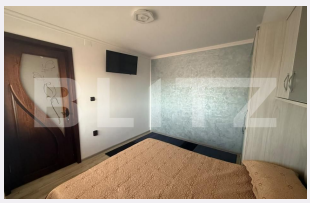



Persoana de contact

Andreea Rotariu
Broker Partner

0264333777
office@blitz.ro

Contact agentie

Fix: +40264333777
Email: office@blitz.ro
Adresa:
- str. Calea Nationala, nr. 75A, Mun. Botosani, Jud Botosani

Caracteristici

Numar camere: 5
Suprafata teren: 1138.00 mp
Front stradal: m
Nr bucatarii: 1
Nr bai: 2

Nr.balcoane: 1
Niveluri:
Nr.garaje: 0
Nr.locuri parcare: 0
Vechime casa: Nouă

Destinatie:
Dotari: Parțial mobilat/utilat
Tip finisaj: Finisat
Material constructie:
Tip acoperis: Tabla
Modalitate vanzare:
Disponibilitate: Azi
Alte criterii:

Descriere oferta

BLITZ vă propune spre vânzare o casă individuală, cu o suprafață de 164 mp, amplasată pe un teren generos de 1.138 mp, cu front stradal de 5 ml și acces prin cale privată. Proprietatea este racordată la rețeaua de energie electrică și beneficiază de fosă septică și două fântâni cu apă potabilă: una dintre acestea este racordată direct la locuință, iar cea de-a doua este utilizată pentru irigarea grădinii și a culturilor. Construită din BCA și finalizată în anul 2023, casa beneficiază de finisaje și dotări menite să asigure confort și funcționalitate: * Izolație exterioară cu polistiren de 10 cm; * Acoperiș învelit cu tablă tip Lindab; * Rulouri exterioare din aluminiu; * Plase împotriva insectelor; * Sistem de supraveghere video funcțional 24/24. Locuința se vinde nemobilată, cu excepția bucătăriei, care este complet mobilată și utilată. Mobilierul încorporează electrocasnice precum mașina de spălat vase, mașina de spălat rufe, cuptorul cu microunde, plita și hota. O proprietate construită recent, cu un teren generos și multiple facilități, ideală pentru cei care își doresc liniște, intimitate și posibilitatea de a amenaja spațiul exterior după propriile preferințe. Cod ofertă / ID BLITZ: P189104

Ratingul ofertei 0.0

Locatie	☆ ☆ ☆ ☆ ☆ 0.0
Raport calitate/preț	☆ ☆ ☆ ☆ ☆ 0.0
Facilitati zona	☆ ☆ ☆ ☆ ☆ 0.0
Spatii verzi	☆ ☆ ☆ ☆ ☆ 0.0
Confort	☆ ☆ ☆ ☆ ☆ 0.0

Parerea Agentului

Observatii

© BLITZ. Agentie Imobiliara Botoșani.
Toate drepturile rezervate

Orar : Luni - Vineri: 09:00 - 17:30

Adresa:
- str. Calea Nationala, nr. 75A, Mun. Botosani, Jud Botosani

Responsabilitatea pentru corectitudinea si integralitatea informatiilor continute in ofertele agentiei apartine in exclusivitate proprietarilor sau semnatarilor contractelor de intermediere, in calitate de furnizori ai datelor respective, SC Blitz Network SA neasumandu-si nici o raspundere in acest sens, inclusiv cu privire la verificarea veridicitatii acestor informatii.