Spațiu comercial de vânzare – 265 mp utili

ID: 210993SVC
Ultima actualizare: 13.11.2026

Cartier: Vest
Zona:

Pret.mp: 1.211€
Rata lunara: 1.578,12 €

310.000€

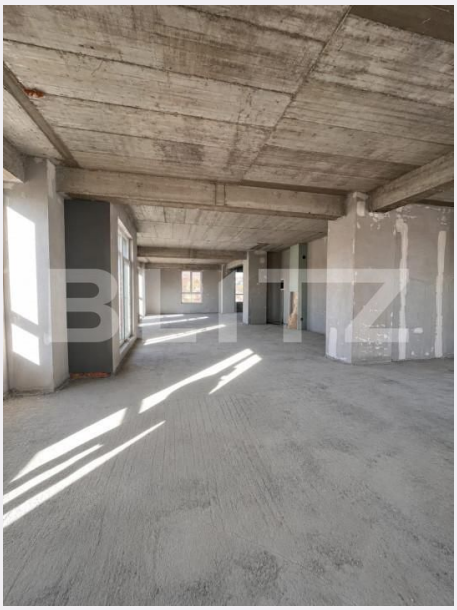

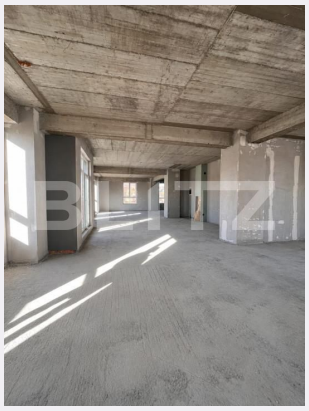





Persoana de contact

Florina Galben
Broker Partner

0363233770
office@blitz.ro

Contact agentie

Fix: +40264333777
Email: office@blitz.ro
Adresa:
- Mun. Bistrita, Strada Lupeni nr. 19, jud. Bistrita-Nasaud.
- Str. Zimbrului, nr. 13,Mun.Bistrita,Bistrita-Nasaud

Caracteristici

Suprafata: 256.00 mp
Suprafata teren: mp
Tip spatiu: Parter de bloc m

Vechime spatiu: Nou
Tip finisaj: Finisat
Destinatie:

Dotari: Nemobilat
Material constructie:
Nr.locuri parcare: 0
Disponibilitate: Azi

Descriere oferta

Blitz vă propune spre vânzare un spațiu comercial situat la parter, cu o suprafață utilă totală de 265,4 mp. Puncte forte: Suprafață utilă totală: 265,4 mp; Suprafață comercială generoasă: 256 mp; Baie și spațiu de depozitare; 5,1 mp suprafață aferentă balcoanelor; Locuri de parcare private; Rampă de acces, facilitând aprovizionarea și accesul logistic. Proprietatea oferă un spațiu generos și funcțional, cu potențial pentru desfășurarea diferitelor activități comerciale sau pentru investiție. Pentru informații suplimentare și vizionare, vă stăm la dispoziție! Cod ofertă / ID BLITZ: P187847

Ratingul ofertei 0.0

Locatie	☆ ☆ ☆ ☆ ☆ 0.0
Raport calitate/preț	☆ ☆ ☆ ☆ ☆ 0.0
Facilitati zona	☆ ☆ ☆ ☆ ☆ 0.0
Spatii verzi	☆ ☆ ☆ ☆ ☆ 0.0
Confort	☆ ☆ ☆ ☆ ☆ 0.0

Parerea Agentului

Observatii

© BLITZ. Agentie Imobiliara Bistrița.
Toate drepturile rezervate

Orar : Luni - Vineri: 09:00 - 17:30

Adresa:
- Mun. Bistrita, Strada Lupeni nr. 19, jud. Bistrita-Nasaud.
- Str. Zimbrului, nr. 13,Mun.Bistrita,Bistrita-Nasaud

Responsabilitatea pentru corectitudinea si integralitatea informatiilor continute in ofertele agentiei apartine in exclusivitate proprietarilor sau semnatarilor contractelor de intermediere, in calitate de furnizori ai datelor respective, SC Blitz Network SA neasumandu-si nici o raspundere in acest sens, inclusiv cu privire la verificarea veridicitatii acestor informatii.