Casă de vânzare, 225 mp, zona Unirea

ID: 211626CV
Ultima actualizare: 23.11.2026

Cartier: Unirea
Zona:

Pret.mp: 978€
Rata lunara: 1.119,96 €

220.000€



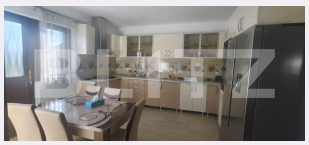





Persoana de contact

Maria Horodincu
Broker Partner

+40264333777
office@blitz.ro

Contact agentie

Fix: +40264333777
Email: office@blitz.ro
Adresa:
- Mun. Bistrita, Strada Lupeni nr. 19, jud. Bistrita-Nasaud.
- Str. Zimbrului, nr. 13,Mun.Bistrita,Bistrita-Nasaud

Caracteristici

Numar camere: 5
Suprafata teren: 425.00 mp
Front stradal: m
Nr bucatarii: 1
Nr bai: 2

Nr.balcoane: 1
Niveluri:
Nr.garaje: 1
Nr.locuri parcare: 1
Vechime casa: Nouă

Destinatie:
Dotari: Mobilat/utilat
Tip finisaj: Finisat
Material constructie:
Tip acoperis: Tabla
Modalitate vanzare:
Disponibilitate: Azi
Alte criterii:

Descriere oferta

BLITZ ofera spre vânzare o proprietate deosebită, situată în cartierul Unirea, într-o zonă liniștită, predominant rezidențială, ideală pentru cei care își doresc confortul unei locuințe moderne, intimitate și un ambient plăcut pentru întreaga familie. Finalizata in anul 2022 si locuita 1 an de zile, casa impresionează prin spațiile generoase, compartimentarea practică și finisajele moderne, fiind pregătită pentru mutare imediată, fără a necesita investiții suplimentare. DETALII GENERALE: Regim de înălțime: Parter + Mansardă (P+M) Suprafață utilă: aproximativ 225 mp Suprafață teren: 425 mp (4,25 ari) An construcție: 2022 Compartimentare: 4 dormitoare, living, bucătărie , 2 băi,spatiu aditional ,folosit momentatan ca spatiu de joaca dedicat copiilor,1 camera tehnica . Încălzire: centrală termică pe gaz. Garaj propriu. Terasă și balcon. Se vinde complet mobilată și utilată. COMPARTIMENTARE: Parterul este amenajat pentru a oferi confort și funcționalitate, fiind compus din: Hol de acces; Living spațios și luminos, ideal pentru momentele petrecute în familie; Bucătărie funcțională; Un dormitor; Baie; Terasă, perfectă pentru relaxare și petrecerea timpului în aer liber. Mansarda cuprinde: Trei dormitoare generoase; O baie; Spațiu dedicat copiilor, ideal pentru joacă sau activități recreative; Cameră separată pentru mașina de spălat; Balcon. AVANTAJELE PROPRIETĂȚII: Construcție nouă, realizată în 2022; Suprafață utilă generoasă, potrivită unei familii numeroase; Compartimentare practică și bine organizată; Se vinde complet mobilată, fiind pregătită pentru mutare imediată; Centrală termică proprie pe gaz; Garaj propriu, pentru un plus de confort și siguranță; Curte proprie de 425 mp, ce oferă posibilitatea amenajării unui spațiu verde, a unei zone de relaxare sau a unui loc de joacă pentru copii; Amplasare într-o zonă liniștită, cu preponderență de case. PREȚ: 220.000 EURO Această proprietate reprezintă alegerea ideală pentru o familie care își dorește o casă modernă, spațioasă și complet pregătită pentru locuire, într-un cadru rezidențial liniștit. BLITZ IMOBILIARE – Transformăm proprietățile în noi începuturi! Pentru informații suplimentare și programarea unei vizionări, vă invităm să ne contactați! Cod ofertă / ID BLITZ: P188836

Ratingul ofertei 0.0

Locatie	☆ ☆ ☆ ☆ ☆ 0.0
Raport calitate/preț	☆ ☆ ☆ ☆ ☆ 0.0
Facilitati zona	☆ ☆ ☆ ☆ ☆ 0.0
Spatii verzi	☆ ☆ ☆ ☆ ☆ 0.0
Confort	☆ ☆ ☆ ☆ ☆ 0.0

Parerea Agentului

Observatii

© BLITZ. Agentie Imobiliara Bistrița.
Toate drepturile rezervate

Orar : Luni - Vineri: 09:00 - 17:30

Adresa:
- Mun. Bistrita, Strada Lupeni nr. 19, jud. Bistrita-Nasaud.
- Str. Zimbrului, nr. 13,Mun.Bistrita,Bistrita-Nasaud

Responsabilitatea pentru corectitudinea si integralitatea informatiilor continute in ofertele agentiei apartine in exclusivitate proprietarilor sau semnatarilor contractelor de intermediere, in calitate de furnizori ai datelor respective, SC Blitz Network SA neasumandu-si nici o raspundere in acest sens, inclusiv cu privire la verificarea veridicitatii acestor informatii.